Sólido Respaldo de Masas Para Cerón Alba

INF. COLS. 4, 5 Y 6

EN NAYARIT
DHL
MENSAJERIA MUNDIAL
TEL. 30038 - 38045
ALLENDE Y ZACATECAS
TEPIC, NAY.

$1000 PESOS M.N.

Meridiano De Nayarit

Tepic, Nayarit, miércoles 21 de marzo de 1990. Año XLVI Epoca II No. 1146

XEROX
SOLICITE DEMOSTRACION
TELS. 2-16-86 Y 2-46-04
FAX
XEROX

Miles Siguieron a Rivas en su Registro

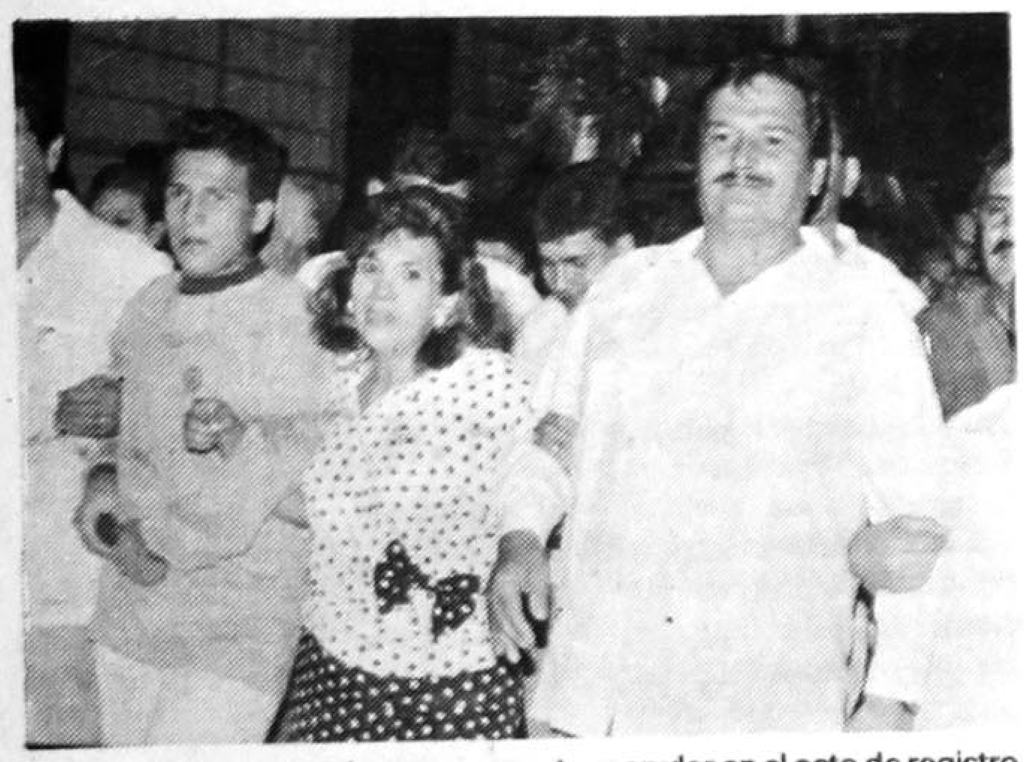

Rivas Curiel mostró un gran arrastre popular en el acto de registro como precandidato a la alcaldía de Tepic. (FOTO MERIDIANO)

✦Organizada y Expresiva Marcha
✦Piden Respeto a la Voluntad Popular

Una impresionante marcha de apoyo para el registro de la precandidatura para la Presidencia Municipal de Tepic del ingeniero Alejandro Rivas Curiel, se llevó a cabo ayer por la tarde en donde se estima la presencia de más de 20 mil personas que de manera solidaria le brindaron su respaldo franco abierto y fundamentalmente emotivo.

La multitudinaria marcha se inició en el monumento a la Bandera de donde partieron por la avenida México hasta llegar a la avenida Insurgentes para luego doblar por la Prisciliano Sánchez hasta la avenida Juárez hasta llegar al edificio del PRI Estatal, lugar en donde se llevó a cabo el registro oficial de la pre-candidatura del Ing. Alejandro Rivas Curiel para la alcaldía del municipio más importante de Nayarit.

Durante el recorrido los miles y miles de marchistas repetían hasta el cansancio el lema "Rivas sí, otros nó"; así como reiteraban con insistencia las vivas para el más fuerte aspirante para la presidencia municipal de Tepic.

También a grito abierto se expresaba el estribillo, "No somos acarreados, no somos obligados", refiriéndose claramente a otros pre-candidatos que de manera obligatoria hicieron marchar a los trabajadores con la amenaza de rebajarles tres días de sueldo.

En la marcha trambién participaron los pre-candidatos a diputados locales Benjamín Padilla, que pelea el primer Distrito Electoral; el cetemista Adán Zamora Tovar, que va por el 16, y Víctor Pineda que se la está jugando por el 18 Distrito Electo-

PASE A LA PAG. 3

El diputado José Angel Cerón, planteó una impresionante estrategia de campaña como precandidato a la presidencia municipal de Tepic, aquí durante su registro. (FOTO MERIDIANO)

Irineo Cervantes Dice que Hank Beneficiará al Campo

POR LORENA HERNANDEZ

La política de modernización del campo mexicano, implementada por el Presidente Carlos Salinas de Gortari se traducirá en el mejoramiento del nivel de vida de los productores del agro, afirmó el Secretario General de la Liga de Comunidades Agrarias, diputado Irineo Cervantes Nava.

Cervantes Nava dijo que la visita que realizará el secretario de Agricultura y Recursos Hidráulicos, Carlos Hank González a Nayarit, los días 23 y 24 de los corrientes, será para continuar el diálogo entre los campesinos y la federación.

Aseguró que hasta la fecha no se ha establecido la formulación de propuestas concretas y recalcó que se dialogará en torno a problemas que aún no se han solucionado.

Es prioritario obtener un aumento sustencial en el precio de garantía del maíz que permita a los productores liquidar sus carteras vencidas y obtener alguna ganancia, precisó.

Asimismo el Secretario de Agricultura se entrevistará de nueva cuenta con tabaqueros y productores de hortalizas, cañeros y maiceros, y se abordará la problemática de la aseguración de las cosechas y la concertación de créditos, apuntó.

Cervantes Nava aseguró que todos los campesinos que tengan la intención de plantear inquietudes o propuestas a Hank González podrán hecerlo.

✦Gruesas Columnas de Campesinos, Burócratas, Colonos y Muchas Organizaciones Apoyan a José Angel Cerón Alba

En una enorme concentración que superaba el número de las diez mil personas y que se instaló a las afueras del edificio priísta, el diputado José Angel Cerón Alba, aspirante a la presidencia municipal de Tepic por el Partido Revolucionario Institucional, registró ayer por la tarde, su precandidatura conforme a lo establecido por la convocatoria.

Ante el júbilo y alegría desbordante en la numerosa congregación simpatizantes de la postulación del diputado José Angel Cerón Alba, le fue entregada la documentación que acreditaba su registro como precandidato a la presidencia municipal de Tepic.

En el templete que se improvisó en un camión, Cerón Alba recibió múltiples muestras de apoyo y adhesión por parte de jóvenes, mujeres, campesinos, burócratas, maestros y de otros sectores de la población quienes se comprometieron en piezas de oratoria, cánticos y porras así como con diversas intervenciones, a votar el próximo primero de abril para que el diputado José Angel Cerón Alba

PASE A LA PAG. 2

Intolerable la Contaminación del Ingenio el Molino: SEDUE

Un promedio de 300 personas visitaron ayer la clínica de la benemérita Cruz Roja, Hospital General, clínica del ISSSTE, IMSS, centros de Salud así como algunos hospitales particulares para limpiarse los ojos de basura de las tolvaneras que azotaron la capital nayarita.

El delegado de la Secretaría de Desarrollo Urbano y Ecología, Juan de Dios Lomelí Madrigal, aseveró que a medida que transcurre el tiempo "el ingenio El Molino es el Principal contaminador tanto ambiental como el causante de los perjuicios en los ojos de los capitalinos. De verdad que ha rebasado el límite tolerante de acuerdo a las normas que fija nuestra Secretaría".

Sin embargo ayer, martes 20, el polvo, residuos de caña quemada voló por los cielos cayendo sobre cabezas y ojos de peatones, inundando la ciudad en perjuicio de ropa que se encontraba tendida en mecates, ensuciándola feamente.

Las personas atendidas en los centros de salud, en tanto, se les hicieron lavado y se les recomendaron gotas para los ojos (Por Olegario Zamudio).

Se Inauguró el Programa Para la Recreación

POR ROSARIO A. CAMBERO V.

Contando con la presencia de distinguidas personalidades, se inauguró ayer a las 17:00 Hrs., el Primer Programa para la Recreación 1990. Al acto asistieron el rector de la Universidad, Alberto Rivera Domínguez; el licenciado Miguel Angel de la Rosa; entre otras personas relacionadas al vínculo del turismo.

Dicho programa, es organizado y asesorado por el Lic. Rafael Gutiérrez, Delegado de Turismo de la Zona Tepic. Cabe mencionar que también cuenta con un grupo de Campismo que el mismo dirige.

El objetivo del programa es para dar adiestramiento a jóve-

PASE A LA PAG. 4

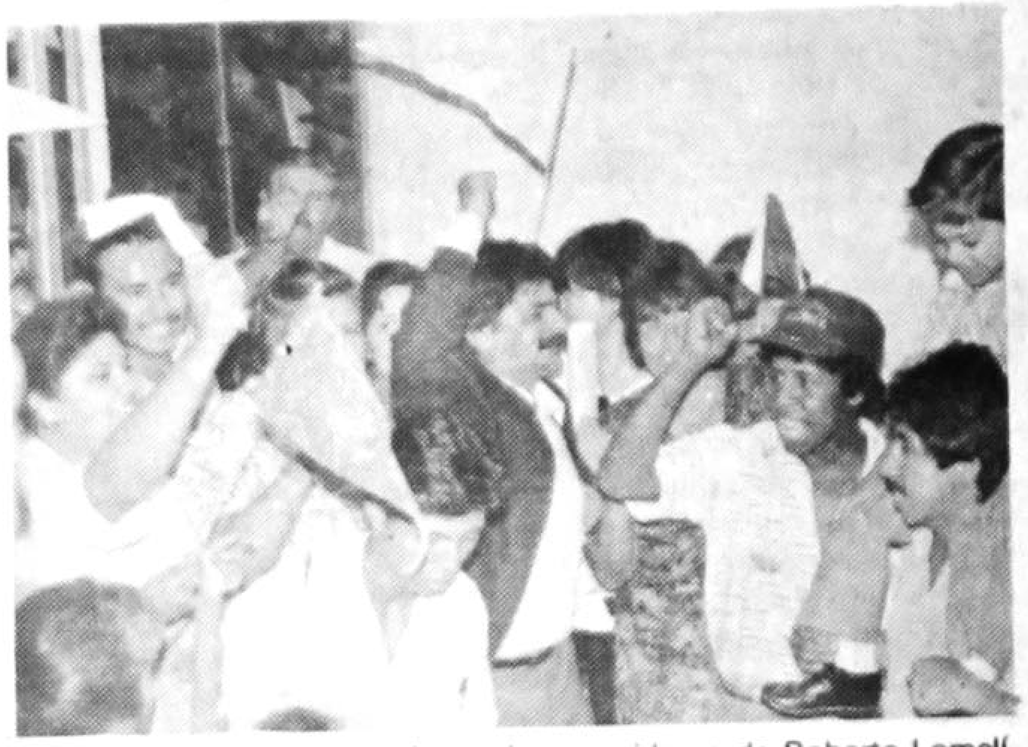

Muy convencidos resultaron los seguidores de Roberto Lomelí Madrigal, "El Bachis", a la hora de su registro. ¡Está fuerte! (FOTO MERIDIANO)

PULSO
Elías Maldonado

Sentimos que el galeno Antonio González Guevara, responsable de la Jefatura de los Servicios Coordinados de Salud Pública en la entidad, de ninguna manera es un servidor público irresponsable, claro que no. Lo conocemos y sabemos que es un hombre probo y muy trabajador.

Quienes son irresponsables son esos alacrancitos descolados que laboran bajo su mando, que lo engañan, que le dicen sí cuando es no.

Mire usted que el Centro de Salud "Juan Escutia" no hace caso a las llamadas de auxilio de escuelas primarias estatales y federales. ¡En serio! Recibimos la queja de una profesora de la escuela "Gabriel Leyva", la cual, toda asustada denunció que un ni-

PASE A LA PAG. 2

Meridiano
TELEFAX 29418

Por Empadronar, Gratificados Millonariamente por el INEGI

POR PATRICIA RAMIREZ

Los más de siete mil empadronadores que participaron en el levantamiento del censo de población y vivienda 1990, ya recibieron del Instituto Nacional de Estadística, Geografía e Informática, el pago correspondiente por su colaboración.

El licenciado Miguel Alfaro Rodríguez, coordinador censal estatal, dijo que a los jefes de empadronadores se les pagó 9 mil pesos en tanto que a los demás se les gratificó con 8 mil pesos por cada uno.

Además, todos en general recibieron cinco mil pesos por la asistencia al curso de capacitación censal que impartió el INEGI, la semana anterior a la que comprendió el censo, que fue del 12 al 16 de marzo.

Con esto, podría decirse que se terminó ya el Censo y que solo resta esperar resultados, sin embargo, Alfaro Rodríguez, hizo "una invitación a toda la población que por alguna causa, motivo o razón, no estuvo en su hogar cuando los empadronadores los visitaron, para que se comuniquen a las oficinas del INEGI y se proceda a aplicarles el cuestionario.

"Lo que queremos es realizar un censo al cien por ciento, y que si alguien se quedó sin censar no diga que puede haber

PASE A LA PAG. 2

Plaza-Pública
MIGUEL A. GRANADOS CHAPA
DE AGENCIA MEXICANA DE INFORMACION

Coincidentes, el Partido de Acción Nacional y el de la Revolución Democrática están encabezando la rebelión de los causantes, afectados en la ciudad de México por las nuevas disposiciones fiscales, o por cobros excesivos producto del error. No les falta razón, especialmente en el primer caso, porque en diciembre pasado sus diputa-

PASE A LA PAG. 2

Los intocables
JOSE LUIS MEJIAS
DE AGENCIA MEXICANA DE INFORMACION

El viernes 2 de marzo nos referimos aquí mismo = Líderes = a ciertos sindicatos, llamados independientes, cuyos líderes echan mano para conservar el poder de los mismos o peores vicios que el charro más charro de la hermandad que se eterniza en los cargos contra viento y marea: represión, fraudes, engaños y trapisondas innumerables. Y señalamos al Secretario General del Sindicato Nacional

PASE A LA PAG. 2

El Gobierno ha Cumplido con el FRAP

Con relación al conflicto que se ha provocado con motivo del desalojo de un predio ocupado por miembros del FRAP en esta ciudad, el licenciado Marco Antonio Cárdenas, vocal ejecutivo del COEDUE, informó que, en septiembre de 1988 se hizo entrega de 250 lotes de dicha organización en la colonia Las Conchas, de los cuales solo han sido asignados 127, quedando en la actualidad 123 lotes sin adjudicatarios.

En diciembre del mismo año, se les hizo entrega de 153 lotes en la colonia Emilio M. González, de los cuales solo 68 lotes han sido ocupados y 50 permanecen sin contratar.

Asimismo, a principios de 1990 se hizo la entrega de 151 lotes en la colonia ampliación Tierra y Libertad, de los cuales permanecen sin ocupar 22 lotes.

Con esto queda de manifiesto la preocupación del gobierno del estado de Nayarit por atender con prioridad el problema de predios que aqueja a la pobla-

PASE A LA PAG. 2

Habrá Más Regidores en el Municipio de Tepic

Después de una larga discusión, la XXII Legislatura Local aprobó por mayoría de votos el dictamen que establece el número de regidores de mayoría

PASE A LA PAG. 2

Ensalada
POR: ROSARIO A. CAMBERO V.

Aquí tenemos los principales comentarios en cuanto a noticia se refiere de México.

"Si el diablo nos hubiera prestado ayuda, cuando la necesitábamos, al mismo diablo se la hubiéramos aceptado". Lo anterior fue afirmado ante los periodistas por Germán Reglín, secretario General del Sindicato de los Trabajadores de la Cervecería Modelo.

El líder se queja de que la CTM está metiendo gente ajena a los trabajadores de base, a los

PASE A LA PAG. 2

Ensalada

contratos "y lo que es peor =agrega= es que en las máquinas especiales, están siendo manipuladas por trabajadores que no saben nada de ellas y las pueden hechar a perder y luego van a decir que la culpa es nuestra".

Por otra parte el Seguro Social informa que tiene una planta de 306 mil 448 trabajadores y que para preservar la salud de los mismos se han instalado módulos especiales para su atención. Esto lo informó el Lic. Gilberto Jiménez Ovalle, Jefe de Desarrollo y Recursos Humanos del IMSS, quien manifestó que esto es de suma importancia ya que al contar con una planta de trabajadores sanos, el rendimiento de lo mismo beneficia a los asegurados y derechohabientes, se previenen enfermedades, en fin...

Una pregunta que muchos nos hacemos es ¿hasta cuando la CTM abandonará las causas de los trabajadores? Por su parte el señor Blas Chumacero manifestó que eso ocurriría cuando el movimiento obrero lo pida: "Por ahora no, en la CTM Fidel Velázquez es el legítimo representante de la clase trabajadora", contestó.

Otra incógnita podría ser si ¿se está limitando el derecho de huelga?, blas Chumacero asimismo explicó, que no se limita éste ejercicio, si está creciendo la tensión social, como está creciendo el movimiento obrero, no hay disidencia de la CTM. Una respuesta bastante lógica.

¿IMPRIMIR TU ROPA DEPORTIVA?
ESTAMPADOS DEPORTIVOS
Juan Escutia #158 Altos Telefono 2-68-26
Tepic, Nayarit

Los intocables

de Trabajadores de Aviación y Similares (SNTAS), Alfredo Alvarez Martínez, que hoy pretende reelegirse por cuarta ocasión consecutiva, empleando engaños, amenazas, despidos, castigos, golpes y demás tácticas represivas que le sugiere su enfermiza obstinación, para seguir enriqueciéndose en el cargo contra la abierta voluntad de la mayoría. ¿O será que Alvarez Martínez lo que quiere es seguir sacrificándose en la Secretaría General, hasta lograr el bienestar de los sindicalizados? ¿Cómo lo ve usted?

El caso es que, el lunes 5 del mismo mes, en un anuncio robaplanas, publicado por Excélsior, Alvarez Martínez y su llamado Comité Ejecutivo Nacional, anota con las letras más fuertes de su anuncio: "¡Fuera, la CTM del SNTAS!", y en el cuerpo de su escrito afirma (punto V): "La supuesta documentación que presentaron estos disidentes ante la Secretaría del Trabajo fue elaborada en las oficinas de la CTM, por el señor Sergio Islas, que aparece como asesor de estos disidentes, según el decir de ellos mismos, y quien les ha elaborado un amparo". Y a continuación acusan al mismo Islas y a Fidel Velázquez de brutales agresiones a los trabajadores de diversos sindicatos. Los firmantes no ofrecen, por supuesto, ninguna prueba en apoyo de su dicho.

Por nuestra parte, confesamos que no sabemos si en verdad la documentación y el amparo correspondiente fueron formulados o no en la CTM, por el señor Islas o por algún otro. Pero en el caso de que la denuncia fuera cierta, nadie por qué objetar sus derechos como Central de Sindicatos. En todo caso, la disputa entre el sediciente Comité Ejecutivo del SNTAS y la CTM no nos atañe, pues las dos partes nos parecen con recursos suficientes, para atacar o defenderse. Pero sí nos conciernen otras afirmaciones disparatadas, que aparecen en el mamotreto publicado el 5 de marzo, relacionadas íntimamente con lo escrito por nosotros 72 horas antes.

EN EL PUNTO III DEL documento en cuestión, se dice: "Es falso que se hayan reajustado 25 presentaciones en el contrato colectivo celebrado con la Compañía Mexicana de Aviación (CNA)". Solamente se "adecuaron", y nada más. Nada más que tenemos en nuestras manos copia del contrato colectivo entre el SNTAS y la CTM, firmado el 1o. de noviembre de 1989, en el que se ven afectadas las cláusulas siguientes: 1-1, 1-III, 1-IX, 1-XII, 1-XIX, 2,8 10, 15, 17, 25, 26, 51, 53, 55, 60, 61, 67, 69, 71, 82, 95, 101, 103, 104, 107, 120 Y 138. Nos sería imposible meter en nuestro espacio habitual las redacciones diferentes de cada cláusula afectada o "adecuada", para que la opinión pública pudiera compararlas; por lo que debemos conformarnos con citar todos y cada número de ellas. Por otra parte, le rogamos al sediciente Comité Nacional Ejecutivo del SNTAS y especialmente a Alvarez Martínez, que consulten un diccionario para enterarse de que las prestaciones no son únicamente las económicas, ya que puede haber prestaciones sociales, jurídicionales, personales, políticas, laborales y de otras claes. ¿Estamos?

EN NUESTRO ESCRITO asentamos que el líder reeleccionista registró una sola planilla, la azul, en la cual se reelige, descalificando a la verde y blanca por supuestas fallas técnicas, y es lo mismo que en su desplegado nos dice su Comité Ejecutivo, que es el encargado de decidir cuáles planillas se registran y cuáles no, por lo que el líder se eterniza en el cargo mediante el registro de una planilla única: la suya. ¿En dónde está la calumnia si en los dos escritos se dan cuenta de los mismos actos? Nosotros denunciamos y ellos asientan.

Dijimos que los partidarios de la planilla verde y blanca se habían visto obligados a organizar sus cruciales asambleas en plena calle, en vista de que los líderes reeleccionistas no los dejaron entrar al recinto sindical, mediante el uso de un pelotón de granaderos (conseguido va ya usted a saber dónde) y de varios pelotones de golpeadores profesionales, como consta en decenas de fotografías que tenemos a la vista y que están en manos de varias autoridades, como prueba de los hechos denunciados. Los redactores del desplegado aceptan que los partidarios de la planilla azul votaron en el recinto sindical y la disidencia en la calle. ¿En dónde están, pues nuestras falsedades?

En cuanto a las votaciones existe una gran diferencia. En la efectuada en el recinto oficial, nadie tuvo oportunidad de escoger puesto que se trataba de una planilla única: la azul, reeleccionista y con las urnas vigiladas por golpeadores profesionales. En la calle, la disidencia instaló urnas en las que se depositaban papeletas con las dos planillas: la azul y la verde y la blanca. En las papeletas, del lado izquierdo aparece la planilla azul, con un círculo y un nombre en medio: Alfredo Alvarez Martínez. Y en el lado derecho la planilla verde y blanco, con un círculo iregular, un mapa de la República Mexicana y una leyenda que reza: "Por la Unidad, el Respeto y la No Reelección".

LA MAYORIA DE LOS trabajadores votó por la planilla verde y blanca por razones comprensibles: el descontento generado por las sucesivas reelecciones del líder charro, por el mal uso de los fondos sindicales, por las continuas represiones, por los bajos salarios pactados y por las 25 prestaciones reajustadas en su contra durante la discusión del último contrato colectico de trabajo, firmado el 1o. de noviembre pasado; reajustes que señalamos ya, línea atras.

Los trabajadores más humildes y peor pagados del SNTAS son los encargados de limpiar los aviones cada vez que bajan su carga humana en un aeropuerto terminal: ganan 200 mil pesos quincenales (poco más del mínimo), menos los descuentos de rigor. Estos trabajadores =limpian también las despensas= lo primero que hacen es echarse sobre las sobras de comida que dejan los pasajeros, pues esta "prestación" no pactada les permite a ellos y a sus familiares alimentarse un poco más; aunque el espectáculo es vergonzoso también comprendemos que la dignidad difícilmente subsiste frente al hambre. Pues sólo en la cabeza de los grandes financieros puede penetrar la idea de que una familia subsiste con 400 mil pesos mensuales.

LA VOTACION acabó por inclinarse hacia la planilla verde y blanca debido a la parcialidad de la empresa (CMA), la cual por medio del Director de Recursos Humanos, Eduardo Olavarría, les negó la oportunidad antes de las elecciones, para difundir propaganda y efectuar recorridos de proselitismo en las áreas de trabajo: "prestación" que sí obtuvieron Alvarez Martínez y su planilla azul. Cabe señalar que la CMA se privatizó hace poco tiempo, suficiente sin embargo, para integrar una trilateral muy difícil, casi imposible, de vencer: la empresa, los líderes reeleccionistas y las autoridades encargadas, en la Secretaría del Trabajo, se señalan a su arbitrio al que debe detentar el poder, aún contra la voluntad de la mayoría absoluta de los agremiados.

El conflicto se encuetra ante la Juez del Juzgado Segundo de Distrito la cual fijó la fecha 22 de marzo para resolver el amparo contra Trabajo. Probablemente se resolverá en forma negat[illegible], debido a que el Secreta[illegible] del ramo tiene fama de duro e inspira terror entre un gran número de funcionarios. La disidencia pide únicamente que se efectué un recuento, por una autoridad recta y honrada desde luego, a fin de que se compruebe la voluntad de la mayoría. Pide asimismo, que una autoridad de la misma clase lleve a cabo una auditoría en el SNTAS, para constatar a cuales bolsillos reelecionistas y charros han ido a parar miles de millones de pesos.

Peticiones justas que no hay petexto para negar. ¿No es cierto?.

MIGUEL A. GRANADOS CHAPA

Plaza Pública

DE AGENCIA MEXICANA DE INFORMACION

dos se opusieron a la aprobación de la Ley de Hacienda del Distrito Federal, hecha solo con la participación de la fracción priísta.

Ahora, los caminos para salir del enredo en que la tecnocracia fiscal ha metido al gobierno capitalino, se ha reducido a solo uno, el de enmendar la mencionada ley. Ya se hicieron intentos de paliar algunas de sus aristas más agudas e injustas --como la grave lesión patrimonial inferida a pensionistas y jubilados--, pero el problema subsiste. De allí que el PAN haya elaborado ya un proyecto de modificar la ley vigente y que dentro de dos semanas y media puede ser discutido en el congreso.

Lo presentó el diputado Alberto Ling Altamirano, y contiene tarifas mucho más bajas que las vigentes, y aún exime de pago de los consumos de hasta 15 metros cúbicos por bimestre. Importa conocer, por las denuncias que contiene, el fundamento de esta iniciativa, presentada hace una semana ante la Comisión Permanente del Congreso.

"Como tenía que suceder, el descontento por las injustas alzas en los impuestos, en especial el predial y las tarifas de agua potable, están empujando a la población del Distrito Federal al tomar las calles para gritar y hacer oír sus protestas.

"En el caso del agua, las autoridades proporcionaron a diputados y los asambleístas datos falsos, con el exclusivo propósito de que fueran aprobadas las modificaciones a la ley de Hacienda del Distrito Federal, y la indignación pública lo ha puesto de manifiesto. No es cierto que la ley buscara equidad en los cobros de agua, porque han sido los sectores con menos recursos los más afectados.

"El margen de denunciar la clara maniobra política de golpear a los contribuyentes para luego ayudarlos a través de la capitalización partidista por el partido oficial, habilitando como gestor administrativo en preparación de las elecciones del año próximo, consideramos que algo tiene que hacerse de inmediato por la vía de modificar la ley injusta.

"Para comenzar, el DDF deberá atender y rectificar sobre la marcha cobros desproporcionados que no tienen justificación.

"Tenemos conciencia de que los costos de traer agua a la capital de la República despojando de ese recurso vital a otras comunidades mexicanas son cada día más altos, pero en tanto lo ciudadanos nos decidimos a obligar al régimen a rectificaciones profundas, como aportación inmediata y concreta al problema creado por las tarifas de agua, sometemos a la consideración de esta Cámara de Diputados la...", etc.

Quien sabe si tengan fortuna o no esa u otras iniciativas tendientes a enmendar yerros graves, que dañan a importantes sectores de la sociedad. Todo depende de si la suerte del regente está en pleno vigor, o si su protagonismo le ha enajenado la voluntad de sus compañeros de gabinete, o de su jefe.

MOFLES Y RADIADORES DEL PACIFICO S.A. de C.V.
LOS MEJORES DEL ESTADO !
ESPECIALIZADO EN TODO TIPO DE MOFLES, HEADERS Y RADIADORES DE VEHICULOS "CHICOS GRANDES TRACTORES MAQUINARIA AGRICOLA E INDUSTRIAL".
SAN LUIS No. 350 SUR COL. SAN ANTONIO
TELS 3 07 76 / 3 10 97 TEPIC, NAY
A TRES CUADRAS DE INSURGENTES

Compra-Venta
Dolares-Pesos
Pesos-Dolares
Cambio de cheques
Pagamos money order en dolares ó pesos.
2-33-84

CASA DE CAMBIO
LIDOR
Jesús Vega Bástidas
AVE. MEXICO 44 SUR - TEPIC, NAY.

Habrá Más Regidores en . . .

relativa y de representación proporcional que habrán de integrar los Ayuntamientos Constitucionales en la próxima administración municipal, esto durante la sesión pública ordinaria celebrada el día de ayer en sala de juntas del Congreso del Estado.

Al hacer un análisis profundo sobre este dictamen, la mayoría de los diputados concluyeron que este cambio, permite el aumento de regidores de representación proporcional, fortaleciendo con esto la participación democrática de los partidos minoritarios.

Este dictamen establece que conforme al procedimiento señalado en la Ley Electoral del Estado, los Ayuntamientos en la entidad se podrán integrar como regidores de representación proporcional: cuatro en Tepic; tres en los municipios de Acaponeta, Compostela, Ixtlán el Río, San Blas, Santiago Ixcuntla, Tecuala y Tuxpan y dos regidores en Ahuacatlán, Amatlán de Cañas, Bahía de Banderas, Huajicori, El Nayar, Jala, La Yesca, Ruiz, Rosamorada, Santa María del Oro, San Pedro Lagunillas y Xalisco.

PRIMERAS LECTURAS

Previamente se dió primera lectura al dictamen que establece las reformas y adiciones a los artículos, 5, 35, 38, 41, 54, 60 y 73 de la Constitución General de la república, en los mismos términos que lo hizo el Honorable Congreso de la Unión.

Además se leyó el dictamen que establece las disposiciones normáticas para la entrega-recepción de las administraciones municipales del estado de Nayarit.

Vendo terreno 7 X 17.5 colonia Lomas Bonitas de la Cruz.

W.V. Sedan 1983 buen estado, barato. Inf. Tel. 3-23-90 ó 2-19-34

Por Empadro

miles en igual situación, es por eso que en el transcurso de esta semana, empadronaremos las casas que nos faltaron", concluyó Miguel Alfaro.

El Gobierno ..

ción de escasos recursos económicos, ya que en nuestra entidad, de los 554 lotes entregados a la organización del FRAP, 195 lotes están aún sin la contratación correspondiente.

Con lo anterior se demuestra que el desalojo efectuado el pasado viernes, fué llevado a cabo en estricto apego a la ley, y respetando la propiedad privada establecida en el artículo 27 de la Constitución Política de los Estados Unidos Mexicanos.

Se renta retroexcavadora Inf. 3-61-98

Se renta departamentos en Av. Insurgentes 223 Pte. $ 800,000.00. Informes Tels. 2-20-07

XI CENSO GENERAL DE POBLACION Y VIVIENDA 1990

EL INEGI AGRADECE LA PARTICIPACION DE LOS NAYARITAS, AL HABER CONTESTADO CON VERACIDAD A LAS PREGUNTAS DEL CUESTIONARIO CENSAL.
SOLICITANDO DE AQUELLOS QUE NO FUERON CENSADOS, ACUDIR A ESTA COORDINACION ESTATAL UBICADA EN LERDO 84 OTE. O LLAMAR A LOS TELS:2-25-16, 2-69-14 Y 2-69-39.

INEGI INSTITUTO NACIONAL DE ESTADISTICA GEOGRAFIA E INFORMATICA

Gruesas

logre la candidatura priista a la presidencia municipal de Tepic.

Cerón Alba acompañado de su Sra. esposa María de los Angeles González y de sus hijos, agradecieron las espontáneas muestras de apoyo al pueblo de Tepic que le acompañó a su registro como precandidato, de manera ordenada y organizada a través de tres populosas columnas que partieron de la plaza principal, edificio de la CNC y de la esquina de Juárez y Ures para finalmente coincidir frente al edificio sede del CDE del PRI y poder efectuar el registro que establece la convocatoria correspondiente.

PULSO

Elías Maldonado.

ño tenía sarampión y que llamaron a las autoridades del sector salud para que les auxiliaran, sin embargo la SSA hizo caso omiso de la llamada recomendando que mejor se hablara con los padres y se llevaran al niño para que no fuera a infectar a los demás con la epidemia del sarampión.

Y, oh Dios Santo, el bebito tenía calentura por unas anginas que le habían brotado. No era sarampión, pues.

En fin.

Estúpida ignorancia de nuestros profesorcitos e irresponsabilidad criminal de quienes tienen la responsabilidad de la salud en nuestro estado.

Doctor González Guevara, la sugerencia es de que envíen brigadas de orientación a las escuelas primaras (estatales y federales) encabezadas por doctores y enfermeras que den una explicación a los profes para que éstos sepan cómo actuar en casos de emergencia.

¡Salud!

COMPUTACION E INTELIGENCIA ARTIFICIAL
LE OFRECE......
CURSO DE COMPUTACION
ESPECIAL PARA NIÑOS DE 6 A 12 AÑOS.
SOMOS EGRESADOS DEL TECNOLOGICO DE MTY
INICIO 19 MARZO
Queretaro y Allende 195. (Altos)

Miles Siguieron a Rivas en su Registro

Organizada y Expresiva Marcha . . .

ral.

Luego del registro, afuera del edificio del PRI-Estatal se llevó a cabo un improvisado mitin popular, en donde, Alejandro Rivas Curiel pidió a sus miles de seguidores que se cuidaran las urnas y que esa era la demostración de un pueblo que busca un cambio y que practica la democracia que pregona por todo el país el Presidente de México, Carlos Salinas de Gortari; el dirigente nacional del PRI, Luis Donaldo Colosio, y el gobernador nayarita, Celso Humberto Delgado Ramírez.

"Vamos, dijo Rivas Curiel, a trabajar más intensamente para que nuestro triunfo sea inobjetable, sea rotundo y arrollador, que la distancia sea tanta, con respecto a los demás pre-candidatos, de Tepic hasta Guadalajara".

Lo que motivó la ovación cerrada de la tumultuosa manifestación popular.

Después se trasladaron hacia las oficinas del PRI-Municipal, local que abarrotaron y al grito de "Democracia, democracia", exigieron el respeto a la voluntad popular el día de las elecciones internas.

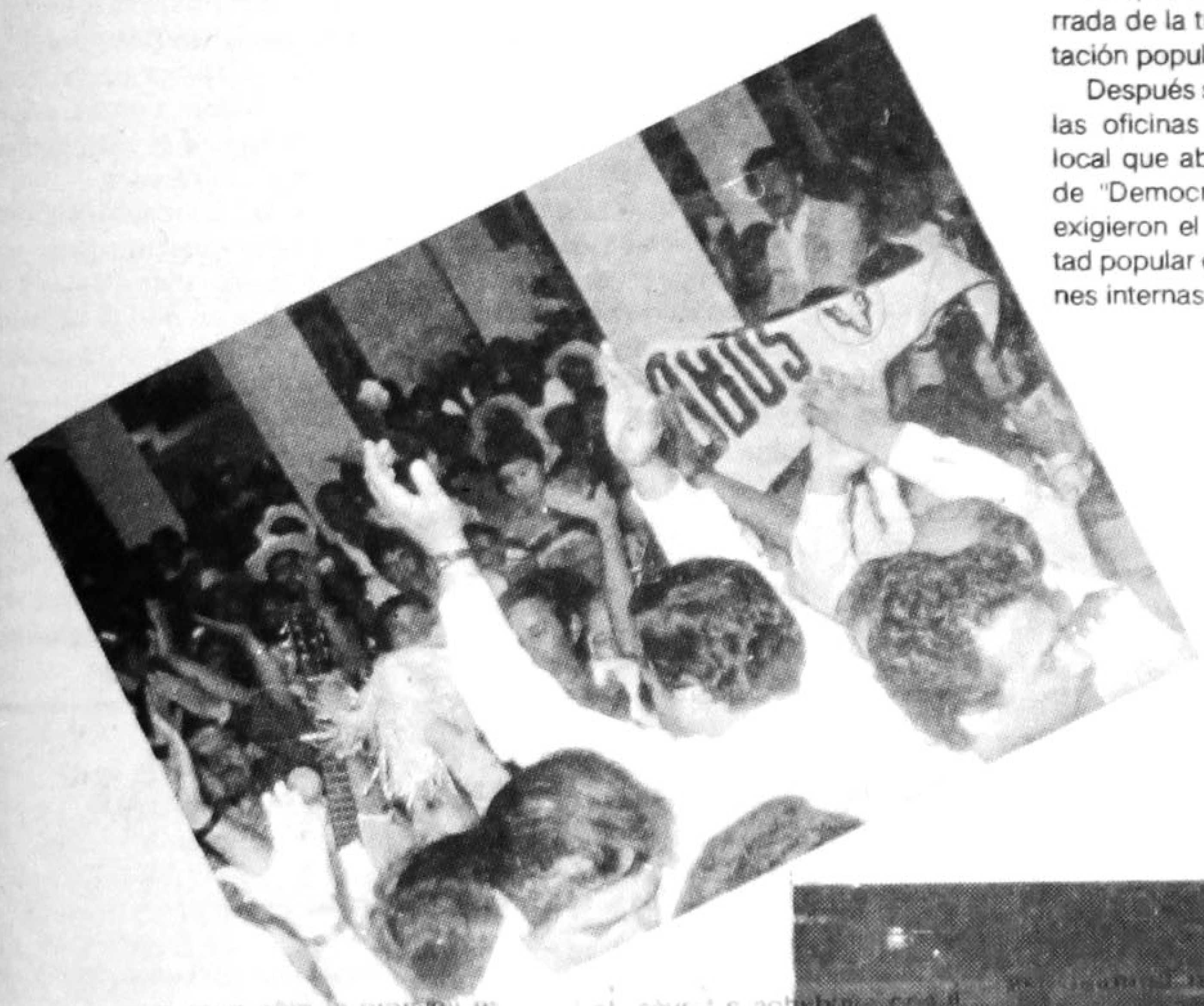

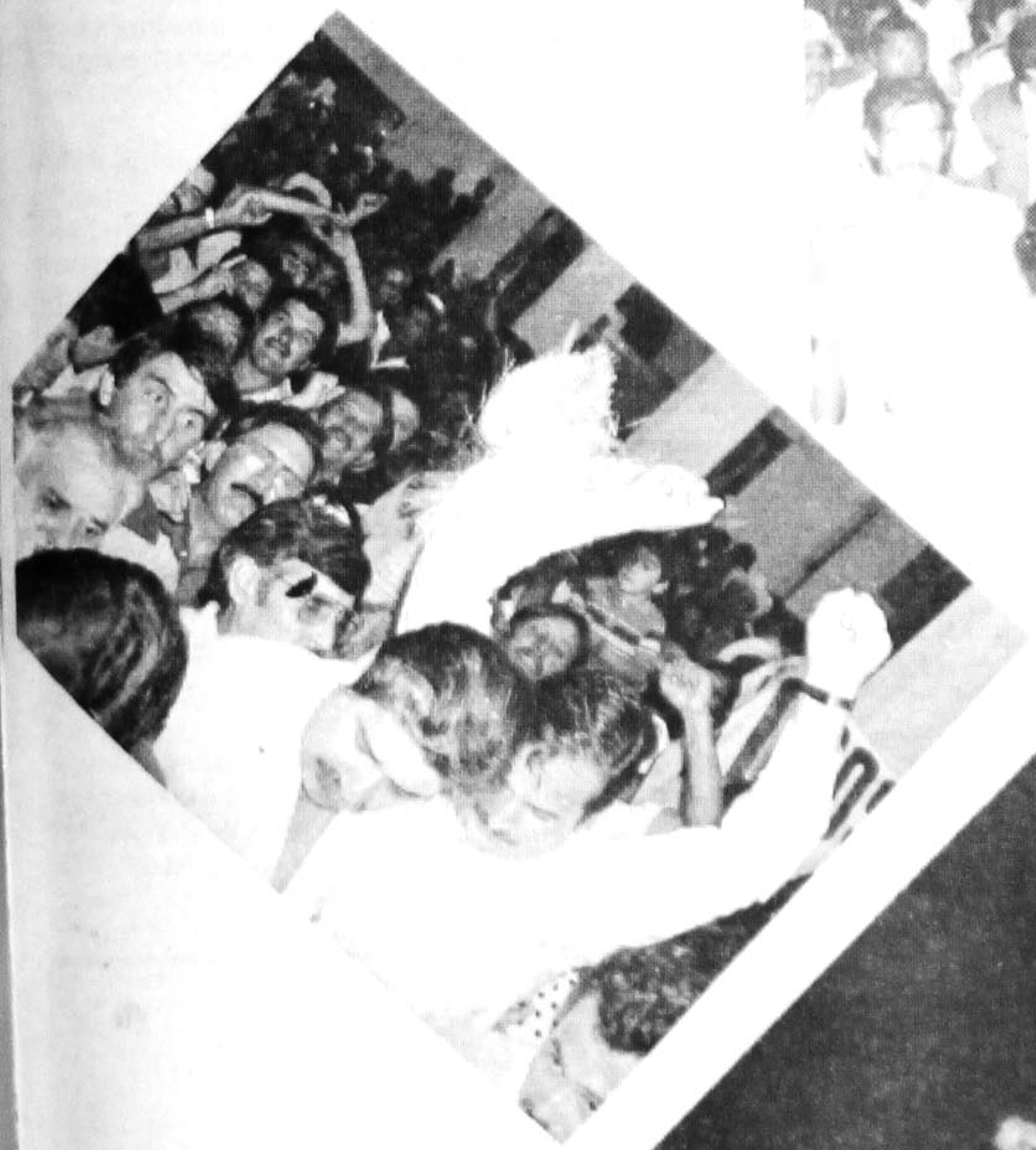

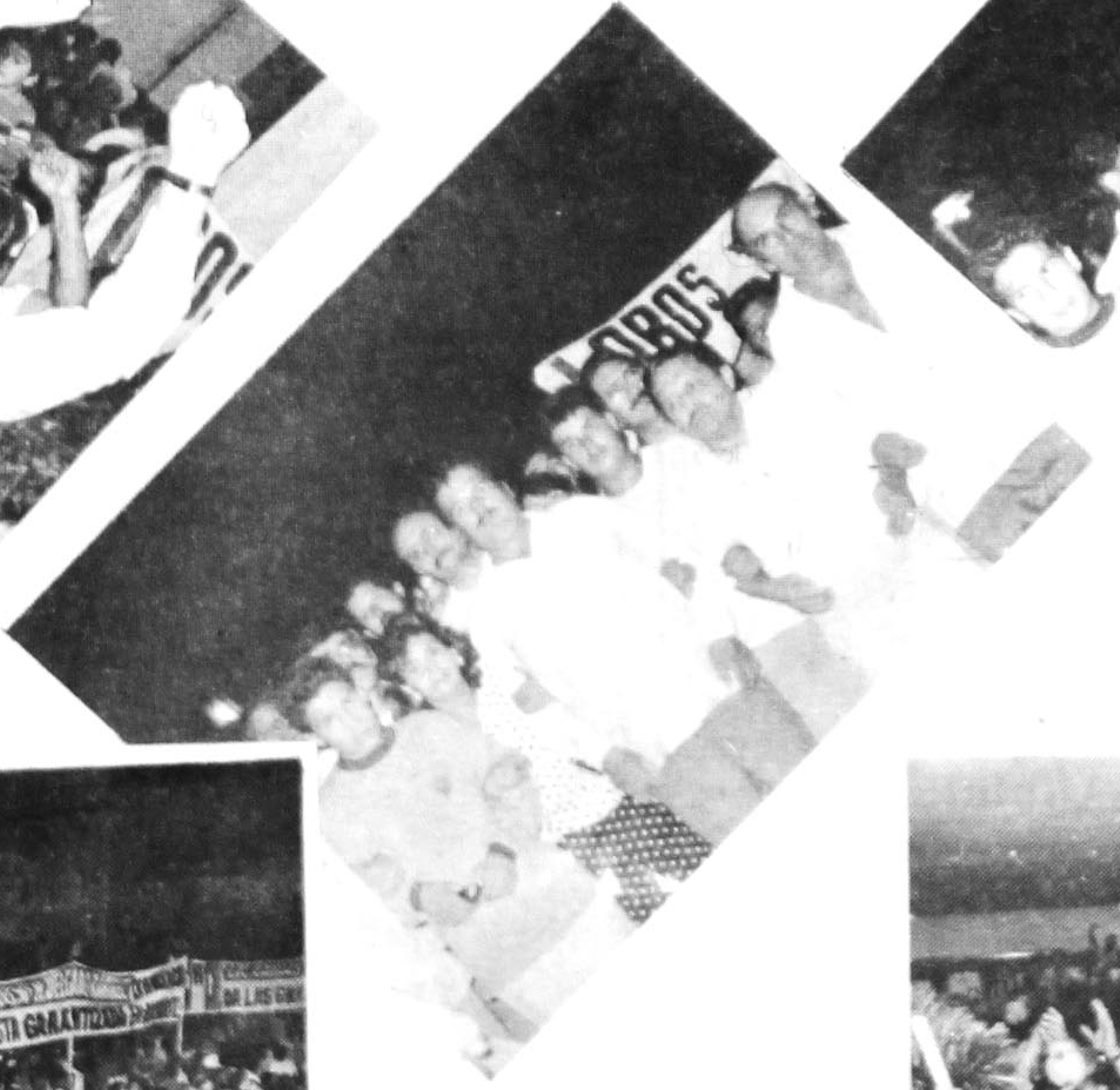

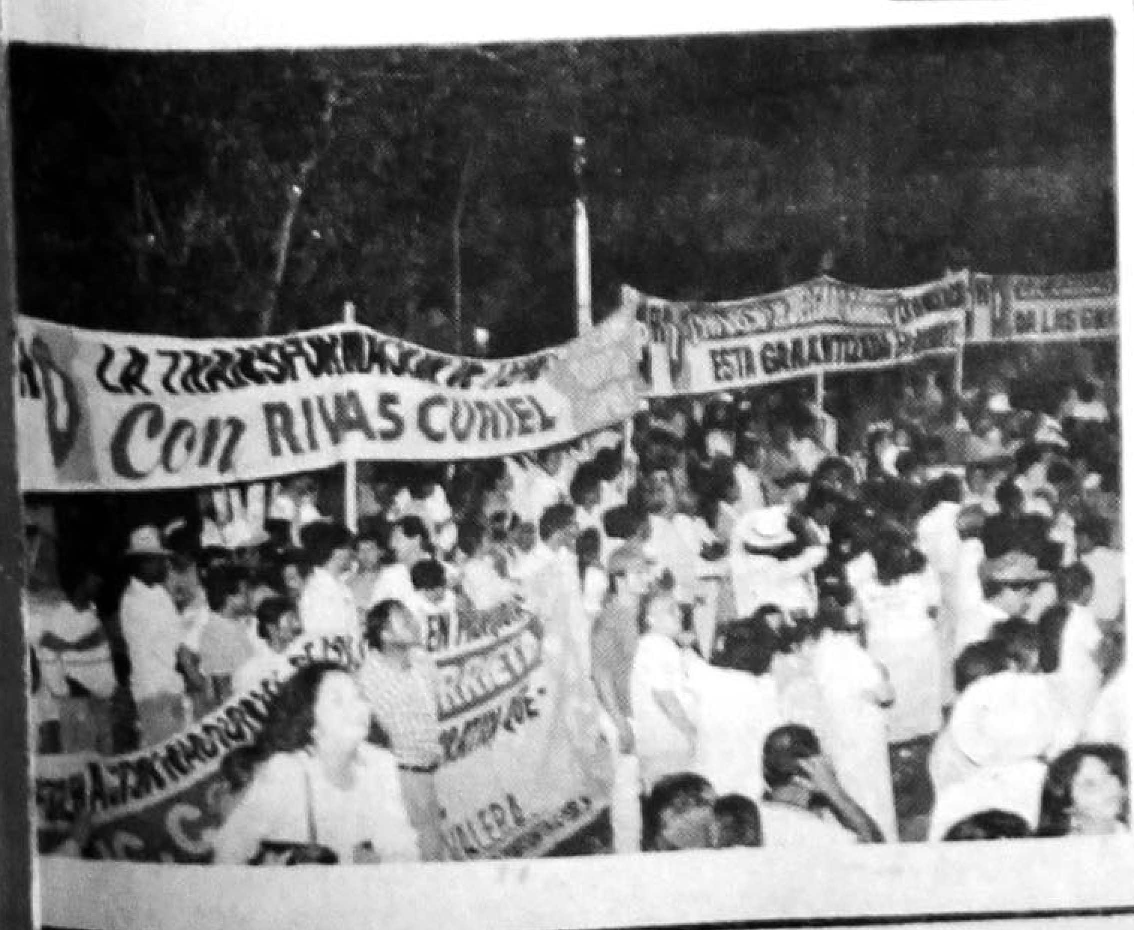

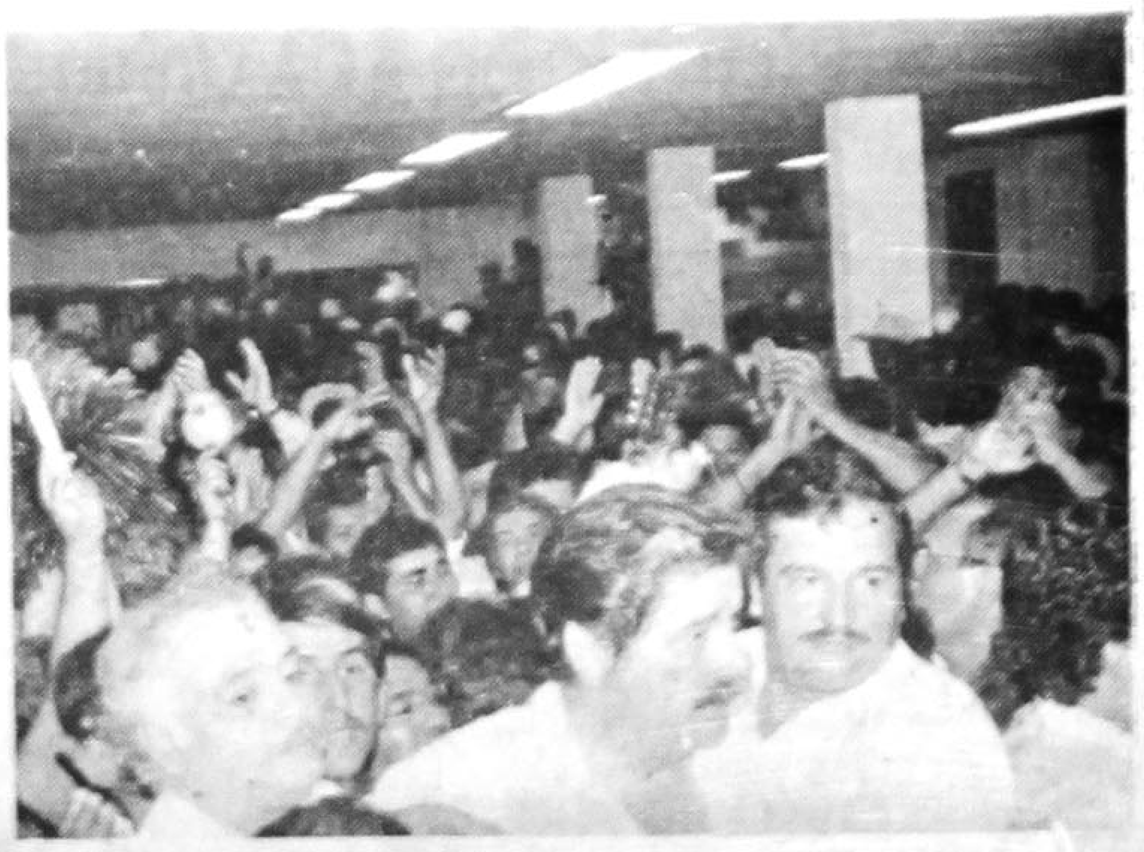

FOTOS: Meridiano

Tepic, Nayarit, miércoles 21 de marzo de 1990.

POLICIACAS

Meridiano De Nayarit

A CARGO DE: GUILLERMO AGUIRRE

En Forma Inmisericorde Golpean a Mesera de las Gaviotas

Un individuo de nombre Ramiro Medina López, fue detenido en Mariscos "Las Gaviotas" luego de que en forma inmisericorde golpeaba a la mesera Ofelia García Rivera, trabajadora de ese restaurant.

El abusivo sujeto que es originario de Jazmines de Coyontita, ya muy entrado en copas, pretendió que la servidora del lugar lo acompañara a un hotel, cosa que no aceptó la señora, por lo cual el valentón arremetió a golpes contra ella haciendo caso omiso de las súplicas de la lesionada, gritándole: "te has de creer muy santa vieja cochina", sin dejar de asestar golpe tras golpe, hasta que parroquianos del lugar defendieron a la indefensa mujer.

Mientras Ramiro Medina, era puesto a disposición del Agente del Ministerio público de la agencia Investigadora Central, la golpeada mujer era atendida en su domicilio particular de la colonia Prieto Crispín, presentando herida en la boca y en la cara.

CASA DE CAMBIO
"N A Y A R"

Han iniciado sus operaciones otorgando los siguientes servicios:
COMPRA-VENTA de Monedas de Oro y Plata.
COMPRA-VENTA de billetes (dólares) mejorando cotizaciones Bancarias.
Cambio de cheques personales, giros telegráficos, postales, etc. aplicando porcentajes moderados.
Contamos con equipo para netectar la autenticidad de los billetes (dólares).
Antes de realizar sus operaciones, sugerimos nos visite.

NUESTRO LEMA
SERVICIO SERIEDAD SEGURIDAD

HORARIO CORRIDO De 9 A.M. a 8 P.M.
San Luis 114 Nte. Tepic, Nay., Tel 2-00-15

De Horrible Impresión Muere el Profesor Toche

Victima de un paro cardiaco ocasionado por haber observado el asalto a una joyería, falleció el conocido profesor de educación primaria José Manuel De León, mas conocido como "El Toche" en la ciudad de Compostela.

El finado mentor que al momento de su muerte contaba con 45 años fue testigo presencial del asalto a conocida joyería de la referida población, siendo tan su impresión que a las pocas cuadras de haberse retirado del lugar cayó como fulminado por un rayo, para nunca mas volverse a parar, pues perdió la vida en esos momentos debido a un paro cardiaco, según reveló la autopsia practicada en el centro de salud de esa localidad.

"El Toche" que era muy apreciado en todo Compostela, por las muchas generaciones que formó, sera enterrado como un heroe de la enseñanza con todos los honores que se le deben a un forjador de la niñez.

Intransigente Chiapaneco Detenido

Pedro Guzmán Valenzuela, de 31 años de edad, originario del estado de Chiapas, quiso sobrepasarse en su actuar público y fue detenido por elementos de la policía Municipal, agrediendo a éstos y tratando de fugarse al ser llevado a los separos municipales.

El rebelde chiapaneco que viajando de trampa en el ferrocarril llegó hasta nuestro estado, a las 16:00 horas de ayer se encontraba por la avenida Victoria y México tomando en compañía de los borrachitos del Río Mololoa, todos ellos muy nobles y calmados, pero el hoy detenido empezó a humillarlos hablándoles de su estado y de los hombres que son los de Chiapas, para esto en el clímax de su presunción se bajó los pantalones y empezó a gritar que vieran lo que era un verdadero hombre, pero no solo le gritó a sus compinches de tomadera sino a las personas que en esos momentos esperaban el camión en el parque Mololoa.

Muy pronto apareció una patrulla de la policía municipal, pero cuando trataron de meterlo a la misma, el de Chiapas la emprendió a patadas siendo sometido, de momento, cuando llegó a la barandilla y ser registrado le dijo al policía de guardia: "no me toques porque no respondo" y diciendo esto le propinó un soberbio trompón al agente dándose enseguida a la fuga aprovechando que el guardia se encontraba en el suelo, siendo detenido entre varios agentes que sin miramientos lo trasladaron a las celdas.

La Maquina 641 lo Hizo Pedazos

A las 16:00 horas de ayer fue muerto por la máquina del Ferrocarril del Pacífico número 641, Miguel Solís Cabrales, de 30 años de edad, originario de Tomatlán Jalisco y vecino de esta ciudad con domicilio en la colonia 5 de Febrero.

Testigos presenciales de este macabro suceso, dijeron que el hoy occiso se bajó de un autobús de pasajros ruta "Estación Fresnos", encaminándose luego a las vías del ferrocarril, donde permaneció parado no obstante los muchos gritos que le hacían personas que se encontraban en la estación del tren, aparte de los constantes pitidos que la máquina le hiciera.

En las vías férreas quedaron esparcidos los sesos y partes del finado ante la consternación de Francisco Raygoza, conductor de la mortífera máquina. (Por Olegario Zamudio).

Comisaría

Por GATO

Sorpresivamente el teniente (retirado) Raúl Pérez Ramos, responsable del área Eventos Especiales fue destituido de su cargo y sustituido por el señor Mauro Lugo, quien incluso ya está llevando a cabo los preparativos relacionados con la visita del secretario de Agricultura y Recursos Hidraulicos (SARH). Sin embargo, Mauro Lugo, el morenito tolochón será reemplazado en estos días por el teniente coronel (retirado) Raúl Durán Belloso, quien ayer fue citado por el gobernador Celso Delgado Ramírez, quien le brindó en privado tal oportunidad. En buena hora, un clavo para otro clavo. En el caso del exmilitar Raúl Pérez Ramos la cosa no queda muy bien que digamos, siempre de los siempres se le acusó de ser un pillín que no tenía la sinceridad para guardar las formas. Ah, pero hoy, este sardito será un prominente empresario en materia de construcción. Resulta que Pérez Ramos se trajo maquinaria pesada del norte, de allá de Tamaulipas, y pues ahora controlará su gran constructora....

En Subasta Terrenos de Narcotraficantes

México, D.F.- La Procuraduría General de la República informó ayer aquí que más de 300 ranchos, predios y terrenos que fueron confiscados a narcotraficantes en todo el país serán subastados al mejor postor a fin de destinarlos a la producción agrícola y ganadera.

La dependencia señaló que se están llevando a cabo pláticas con instituciones bancarias y hacendarias para poner a la venta las tierras decomisadas, así como bienes raíces, aviones, automóviles e incluso hoteles y centros comerciales.

Dijo la PGR quien la superficie incautada a los presuntos envenenadores suman más de 53 mil hectáreas, en donde se encontraron más de tres mil cabezas de ganado.

En Sinaloa, Nayarit y Baja California se incautaron aproximadamente medio centenar de bienes inmuebles así como en el estado de Chihuahua se aseguró más de 100 ranchos que eran utilizados los narcotraficantes para producir la droga.

Se Volcó Autobús que Transportaba la Selección Nayarit Juvenil

Tremendo percance sufrió el autobús que transportaba a la delegación nayarita de futbol juvenil que se dirigía a Ciudad Victoria para participar en el nacional Benito Juárez, que se desarrollará en diferentes plazas tamaulipecas, registrándose un golpeado de consideración, pero sin ninguna baja humana, aunque sí con considerables pérdidas materiales.

El accidente sucedió alrededor de las 5:30 horas de ayer cuando el camión estaba a 60 minutos de su destino, ocurriendo el percance cuando al salirse de la cinta asfáltica al tratar de regresar a ella se recostó y finalmente se volcó para quedar con las llantas hacia arriba, creando una tremenda confusión y susto entre los ocupantes del autobús al desprenderse las butacas del mismo.

Solo resultó un conmocionado de este percance, siendo éste, José Guadalupe Corral, administrador de esta selección quien permaneció inconciente por varias horas, siendo dado de alta alrededor de las 13:00 horas, cuando fue reintegrado sin novedad y fuera de peligro al lugar donde se hospeda la delegación nayarita.

El Presidente de la AFEN, Gaudencio Villa Esparza dijo que todo había sido superado, y que la gente de allá así como la del lugar se prestaron de maravilla pra que se solucionara el problema del grupo accidentado, reportándose todos en condiciones para el compromiso deportivo que habrán de sostener en Río Bravo, Tamaulipas, con excepción del joven Juan Martín Roque Rentería, quien no podrá superar sus lesiones, aunque no son de cuidado.

Los familiares de los accidentados ya han sido informados del estado de los jugadores y demás integrantes de la delegación la cual se encuentra hospedada en el hotel Panorámico, con los teléfonos 2-58-58 y 2-59-99.

Se Inauguró ...

nes en juegos acuáticos y todo lo que sea recreación, es decir, prepararlos como animadores.

Es importante aclarar que aunque está invitado el público en general, cooperando con una cuota de $10,000.00, el programa está enfocado a todo estudiante de turismo.

El movimiento de recreación tendrá una duración de 6 días, comenzando éste 21 de marzo. Se acampará en el cerro de San Juan, se practicarán los juegos acuáticos en la alberca de la loma y las conferencias se realizarán en el gimnasio Niños Héroes; para posteriormente llevar a la práctica todo lo aprendido en un campamento que se pretende sea en las Islas Marietas, según nos comentó el licenciado Gutiérrez.

RESTAURANT VEGETARIANO
EL TRIGAL

Le ofrece desayunos y comidas corridas, pensando siempre en su salud. Ademas a la carta tenemos las ya famosas hamburguesas Girasol y el Yogurt natural.

DISKETTE
AMPEX
5¼ DOBLE LADO Y DOBLE DENSIDAD
OFERTA
21 Mil pesos + iva
Caja con 10 Unidades
DE VENTA CON SU DISTRIBUIDOR AUTORIZADO:
MICROINFORMATICA DE OCCIDENTE
Plaza Insurgentes Local N° 27
Tel: 384-33
Tepic, Nayarit

de Llano

DE LLANO, S.A.

SOLICITA PERSONAL AMBOS SEXOS DE 20 A 25 AÑOS

- Estudios mínimos preparatoria o equivalente
- Excelente preparación
- Tiempo Completo

Interesados presentarse con solicitud elaborada y fotografía reciente en:

Av. México 17 Nte. con el Sr. Rafael Beltrán Machuca

Tres Rivales Restan al Tepic

Meridiano De Nayarit

Director: J. JESUS CEJA TORRES

SECCION – D

Tepic, Nayarit, miércoles 21 de marzo de 1990.

REFACCIONARIA GUTIERREZ

Extenso Surtido en Refacciones A los Mejores Precios

INSURGENTES Y SAN JUAN

SECCION Meridiano

Estilo

SECCION-C

Tepic, Nayarit, miércoles 21 de marzo de 1990.

• RECTIFICACIONES DE NAYARIT •

AV. INSURGENTES Y SAN JUAN TEL. 3-54-05 Y 3-54-05

EN MOTORES; RECTIFICACION PROFESIONAL.

Para todas las marcas en general. . .

Gonzálo Vega Será un Villano

Gónzalo Vega comenzará a filmar la telenovela más importante de su vida donde tendrá a su cargo el papel central, tendrá que imprimir a su personaje gran fuerza, pues pretende convertirlo en villano más despiadado de la televisión. Será el Castildo Creel, pués atrás de todo están Carlos Tellez y Carlos Olmos los mismos que hicieron la telenovela de mayor impacto en la década pasada "Cuna de Lobos".

La telenovela se titula "En carne propia" con Gonzálo Vega, Edith González, Humberto Elizondo, curiosamente no figura el nombre de María Rubín mejor conocida como "Doña Catalina Creel", la más despiadada de las villanas que ha dado la televisión mexicana. Pero que en la vida real es un alma del cielo, sencilla, amable, toda dulzura y bondad. Sin embargo fue tan bien actuado su personaje que logro miles de premios, asi llama ella los insultos y desprecios que le hicieron en la calle. Doña Catalina Creel no sólo asustó en la televisión sino también en el mercado, en la carnicería, panadería, en todos esos lugares era recibida como si efectivamente fuera una villana en la vida real. María dice: "Esto me lo gane con mi actución, convencí y es mejor premio que una actriz puede recibir"... Rene Muñoz, actor, escritor, cantante, fue protagonista de la película "San Martín de Porres" y "Fray Escoba" tanto éxito tuvo que el público realmente le veía como un santo, incluso pudo comprobarlo cuando se accidentó en la carretera de Cuernavaca donde se fracturo las piernas y tuvo que usar cuello especial para corregir la columna, pues estaba en el hospital y recibió la visita de su público ancianista que llebaba veladoras, y los cuadros de San Martín de Porres. El mismo estaba sorprendido de como lo trataba el público... No sólo el público es quien fija la imagen, por ejemplo el actor Carlos Ruiz hizo el papel de Bentito Juárez en las series de televisión "El Carruaje", "La Tormenta", "La Constitución", como productor ejecutivo Miguel Alemán y dirección de Raúl Araiza, impactó de tal manera el personaje que interpretó Carlos Ruiz que llegó el momento que los productores de cine, y televisión sólo lo buscaban para que hiciese a Don Benito Juárez, al grado que el actor renunció al personaje no quizo ser más Don Benito Juárez, a todos les decía "Soy actor puedo hacer cualquier otro personaje, no sólo a Don Benito Juárez", y aun esta luchando por convencer a los productores de cine y televisión... Posiblemente para Gonzálo Vega esta sea una brillante oportunidad de demostrar su valor como actor, no es nada fácil ser villano, en paz descanse Carlos López Moctezuma, me contó, que para ser villano se tenia que tener mucha fuerza para poder hacer esos papeles, hay que proyectar con los ojos, rostros, puños en si el instrumento que es el cuerpo del cual nos servimos los actores par nuestro trabajo... Frank Moro vuelve a la televisión ya prepara un papel especial en una de las telenovelas de Ernesto Alonso. Imelda Miller, compositora e intérprete, aun no tiene grabadora de discos, ella ha estado produciendo sus propios acetatos y considera que en cierta forma ha sido mejor, pues aparte de recuperar lo invertido, es dueña del producto. Son muchos los millo-

PASE A LA PAG. 3

El gobernador Celso H. Delgado acompañado por el diputado José Angel Cerán Alba, del licenciado Ramón Toris, presidente del Tribunal Superior de Justicia, del licenciado Pedro Ponce de León, secretario general de Gobierno y funcionarios estatales y municipales, presidió el acto del LII Aniversario de la Exposición Petrólera.

El mandatario estatal, Celso Humberto Delgado Ramírez presidó el acto cívico para celebrar el aniversario de de la Exposición Petrólera, acto que se celebró en la población de Pantanal, municipio de Xalisco, en la plaza principal del lugar ante el monumento erigido en memoria del general Lázaro Cárdenas, acompañaron al ejecutivo estatal, representantes de los poderes legislativos y judicial.

l Chetumal

caer a la liguilla del des- cosa que finalmente no lo lograr, no quiere decir ara el cuadro de casa no imordial seguir sacando s, y mucho menos que el nado deje de respaldar presencia en la tribuna a oras como ocurrió el Viernterior frente a Potosino, a cha entrada fue tan pobre o va de acuerdo con la nión que debe existir entre fición y un equipo con asones Campeoniles.

bueno recordar que para pic el triunfo del próximo es frente al Chetumal es tan ordial porque significa nada ni nada menos que mante- en el primer lugar de su o, buscando con ello llegar al del campeonato con la ilidad de decidir cual es el dario que más le conviene en la liguilla, y sobre todo

PASE A LA PAG. 4

DIAL DE A KERRY

.- La corredora australio récord mundial en la nás de siete segundos, tos 06.42 segundos.

a marca mundial el año 12:13.75

i dos minutos de ventaja na competencia local en

ó la marca pese a sufrir de sus piernas.

UPI).- Linford Christie se para manetener su condis 60 metros del encuentro tados Unidos, Unión So-

ernes un transtorno esto- la competencia, pero se a multitud de 4 mil 500 mal comienzo para supees, al lograr un tiempo de

algo que comí. Mi cabeza taba podrido.

Meridiano De Nayarit

CON AMOR A LA CAMISETA

Meridiano

La gran tradición en el periodismo regional

TADO DE NAYARIT

RIMERA DIVISION AMATEUR
(VEINTICINCO)
OS MOLOLOA IND. (17)
LAZARO CARDENAS (2)
EQUIPO CON MAS EMPATE REAL PROVINCIA (11)
EQUIPO CON MAS GOLES ANOTADOS MOLOLOA IND. (75)
EQUIPO CON MENOS GOLES EN CONTRA LAZARO CARDENAS (24)
EQUIPO CON MAS DERROTAS MOCTEZUMA (18)
EQUIPO CON MAS GOLES EN CONTRA MOCTEZAMA (69)

cionamiento y acatado los lineamientos en esta materia.

Así mismo expresó que el Programa Nacional Deportivo que se pone en marcha con estos juegos estudiantiles de la en-

que se apoyará en todo momento a los jóvenes y que para ello los intereses de los adultos no obstaculizarán los intereses propios de los jóvenes, ya que de esta manera se expresó el presi-

para el desarrollo del deporte, por lo que la CONADE dará todos sus apoyos económicos, materiales y técnicos a la entidad.

EL MAS EXTENSO SURTIDO EN TITULOS SOLO ORIGINALES.
EL MEJOR PRECIO Y SERVICIO
VICTORIA 250 PTE TEPIC NAYARIT

Y USTED, PORQUE NO.... AD-QUIERALO

NISSAN

LE OFRECE: TSURU 4 PUERTAS, TIPICO STD CON DIRECCION HIDRAULICA CON SOLO $ 717,435

¡VISITENOS Y SE CONVENCERA!

SI CREA EL SISTEMA

AUTOMOTORES SIERRA, S.A. DE C.V. INSURGENTES Y ROBLE TELS. 3-40-54 Y 3-42-72

高性能 KO·SEINO ALTO DESEMPEÑO EN PERFECTO EQUILIBRIO

NISSAN

Tepic, Nayarit, miércoles 21 de marzo de 1990.

POLICIACAS

Meridiano De Nayarit

A CARGO DE: GUILLERMO AGUIRRE

PAG. 4

Comisaría

Por GATO

Sorpresivamente el teniente (retirado) Raúl Pérez Ramos, responsable del área Eventos Especiales fue destituido de su cargo y sustituido por el señor Mauro Lugo, quien incluso ya está llevando a cabo los preparativos relacionados con la visita del secretario de Agricultura y Recursos Hidraulicos (SARH). Sin embargo, Mauro Lugo, el morenito tolochón será reemplazado en estos días por el teniente coronel (retirado) Raúl Durán Belloso, quien ayer fue citado por el gobernador Celso Delgado Ramírez, quien le brindó en privado tal oportunidad. En buena hora, un clavo para otro clavo. En el caso del exmilitar Raúl Pérez Ramos la cosa no queda muy bien que digamos, siempre de los siempres se le acusó de ser un pillín que no tenía la sinceridad para guardar las formas. Ah, pero hoy, ese sardito será un prominente empresario en materia de construcción. Resulta que Pérez Ramos se trajo maquinaria pesada del norte, de allá de Tamaulipas, y pues ahora controlará su gran constructora....

En Forma Inmisericorde Golpean a Mesera de las Gaviotas

Un individuo de nombre Ramiro Medina López, fue detenido en Mariscos "Las Gaviotas" luego de que en forma inmisericorde golpeaba a la me lia García Rivera, trabaj ese restaurant.

El abusivo sujeto que es originario de Jazmines de Coyontita, ya muy entrado en copas, pretendió que la señorita...

a golpes contra ella haciendo caso omiso de las súplicas de la lesionada, gritándole: "te has de

Mientras Ramiro Medina, era puesto a disposición del Agente del Ministerio público de la

CASA...

Han iniciado sus op tes servicios:
COMPRA-VENTA de
COMPRA-VENTA d
cotizaciones Banca
Cambio de cheque
postales, etc. aplica
Contamos con equ
de los billetes (d
Antes de realizar
visite.

NU

SERVICIO

HORARIO CORRIDO De
San Luis 114 Nte. T

De Horrible ... el Pr...

Victima de un paro car ocasionado por haber ob do el asalto a una joyería, fa el conocido profesor de e ción primaria José Manu León, mas conocido com Toche" en la ciudad de Con tela.

El finado mentor que al mento de su muerte co con 45 años fue testigo pr cial del asalto a la conocida jo de la referida población, si tan su impresión que a las p cuadras de haberse retirad

El Pobre Ciego

POR PEDRO LOPEZ DIAZ

La desesperación de Isaac García estuvo no solo en ser invidente, sino además en estar pobre. A lo primero pudo resignarse dado que no había posibilidad de tornar reversible su invalidez, pero en aquello de la pobreza no, "no me gusta ser pobre -aclaró el hombre ciego- si otros tienen billetes ¿por qué yo no?". Y comenzó a traficar con la yerba, supo que aparte de la lotería, era la forma más rápida y efectiva de acumular riqueza. En el radio lo supo, oyó noticias y buscó proveedores. No tardaron en llegarle ellos de Guerrero y Oaxaca. "Es de la mejor calidad -le aseguraron los productores- un solo carrujo ataranta al cliente".

Y resultó cierto, el ciego gracias al anis requirió el auxilio de una cuadrilla de jóvenes distribuidores que la llevaron para su consumo a los alumnos de escuelas secundarias y una que otra primaria. Cuenta uno de sus comisionados que los pobres muchachitos quedaban después como cucarachas fumigadas, dando traspies al caminar, coloradotes del rostro y los ojitos cruzados, rojos y de mirar extraño. Issac se estaba enriqueciendo. Sin duda, las ganancias que obtenía eran jugosas, sus jovenes agentes de ventas tenían buenos dividendos y los consumidores se enviciaban con prontitud. El negocio marchaba cuando le cayó la policía.

"Un podre ciego como yo -alegó Issac- de algo tiene que vivir, y ni modo, es venderles carrujos de mota a quien guste comprarlos, yo no los forzo". Un escrito que enviaron los padres de familia afectados por las ventas del invidente y sus secuaces, a la policía, hizo que los judiciales tomaran cartas en el asunto, y cuando lo detuvieron, se quejó "no me empuje compañero, soy un pobre ciego, ni me aprieten el brazo, tengo delicadeza". El agente investigador dudo sobre si debía tener algun miramiento y atenciones con este humilde inválido enviciador de jovencillos. Por las dudas le solto el brazo "no sea que me castigue Dios", pensó. Y lo llevaron a la cárcel, donde quedó a disposición del Juez.

Ahora la tragedia de Issac es doble, ciego y encerrado, todo por querer salir de pobre. "Te dije -le dice como en repoche su amigo, ciego también, Lalo Pliego- te hubieras venido conmigo cuando te invité a pedirles limosna a los del metro. En esto se saca muchos dinero y no es peligroso, como vender mariguana". Hay la evidencia de que Issac actuó en desventaja estando ciego, pudieron sorprenderlo fácilmente los investigadores: "Así serán buenos, con un pobre ciego -reclamó cuando lo detuvieron los investigadores- abusan de mi porque no miro". Pero sus captores se lo llevaron. Ahora la clientela que tuvo por la colonia Guerrero y Plaza Garibaldi, extrañan a sus proveedores, no saben que el ciego Issac está en la cárcel a disposición del Juez de Distrito, consignado por delitos contra la salud.

Venta de Departamentos
Se venden 3 Departamentos en Sevilla # 41 Cd. del Valle Inf. Tel. 2-74-32

GRACIAS AL ESPIRITU SANTO POR UN FAVOR RECIBIDO.
M.X.F.A

— Se renta oficina centrica, 40 Mts.2, Planta alta. Inf. Tel. 2-00-14 Lic. Chavez

— Se rentan departamentos amueblados. Olivo y Nogal Col. San Juan. Dos recamaras, incluye luz y agua, $ 700,000.00 mil pesos.

— SE VENDE auto stereo Kenwood Mod. 2000-A y par de bocinas Pioneer 3 vias. Inf. Tel. 2-56-38

MARCOS Y MOLDURAS CUETO
HACEMOS TODO TIPO DE MARCOS PARA FOTOS, TITULOS, OLEOS, ACUARELAS Y RAMOS DE NOVIA, TENEMOS VIDRIO ANTIRREFLEJANTE.
LEON 10 SUR TEL. 2-38-13

RICOCINA
Cocina Económica, les ofrece desde ahora ricos platillos, sopas, guisados y postres.
Visitenos o llamenos.
Pedidos al Tel. 2-67-35 Allende 134 Ote. entre Ures y San Luis.

SALIDAS DIARIAS
Un Viaje Magico...
DISNEYLANDIA
a Precios Magicos

DISNEYLANDIA INFANTIL
5 fabulosos dias visitando
DISNEYLANDIA, KNOTT'S Y MIL MARAVILLAS MAS.
INCLUYE:
· 4 NOCHES DE ALOJAMIENTO EN EL HOTEL HOLIDAY INN BUENA PARK
· Traslados AEROPUERTO/HOTEL/AEROPUERTO
· 2 dias de visita a DISNEYLANDIA incluyendo pasaporte para uso ilimitado de las atracciones
· 1 dia de visita a KNOTT'S
· Traslados a las atracciones
· Impuestos de hotel
PRECIOS POR PERSONA:
DOBLE $ 222* USD — TRIPLE $ 186* USD
CUADRUPLE $ 168* USD — MENOR $ 91* USD

DISNEYLANDIA VUELE Y MANEJE
5 fabulosos dias visitando
DISNEYLANDIA, KNOTT'S Y MIL MARAVILLAS MAS.
INCLUYE
· AUTOMOVIL ECONOMY DURANTE 5 DIAS CON KILOMETRAJE ILIMITADO.
· 4 NOCHES DE ALOJAMIENTO EN EL HOTEL HOLIDAY INN BUENA PARK
· 2 dias de visita a DISNEYLANDIA incluyendo pasaporte para uso ilimitado de las atracciones.
· 1 dia de visita a KNOTT'S BERRY FARM
· Impuesto de hotel
PRECIOS POR PERSONA:
DOBLE $ 268* USD — TRIPLE $ 208* USD
CUADRUPLE $ 178* USD — MENOR $ 74* USD

RETURNAY
CONSULTE A SU AGENTE DE VIAJES.
COSTADO NTE. SANATORIO LA LOMA No. 6
TELS. 3-39-47 Y 3-76-38
ROSA DE AGUINAGA DE GONZALEZ
GERENTE DE VENTAS.
REPRESENTACIONES TURISTICAS

GRAN VENTA PRIMAVERANO
EN ZAPATERIAS LARIOS, EL MAGO Y CALZATURE 2000
Es la ocasión para adquirir el calzado ideal para Primavera, Verano y Vacaciones a precios sensacionales.
ALPARGATAS 7,900
ZAPATO CASUAL 9,900
LARIOS — EL MAGO — CALZATURE 2000

HOTEL LAS AMERICAS
CONFORT · TRADICION · SERVICIO
· CONFORTABLES CUARTOS
· AGUA CALIENTE Y FRIA LAS 24 HRS
Puebla 317 Nte. Tel. 2-18-90 — Tepic, Nay., Mex.
Céntricamente ubicado

TRES ESTRELLAS DE ORO
TRANSPORTES NORTE DE SONORA
OFRECE SU SERVICIO DE PRIMERA CLASE
DIRECTO VIA COSTA
MEXICO - TEPIC — TEPIC - MEXICO

DISKE...
5¼ D... D...
OFE... 2... C...
DE VENTA CON SU DISTRIBUIDOR AUTORIZADO:
MICROINFORMATICA DE OCCIDENTE
Plaza Insurgentes Local Nº 27
Tel. 384-33
Tepic, Nayarit

- Estudios mínimos preparatoria o equivalente
- Excelente preparación
- Tiempo Completo
Interesados presentarse con solicitud elaborada y fotografía reciente en:
Av. México 17 Nte. con el Sr. Rafael Beltrán Machuca

Tres Rivales Restan al Tepic

Meridiano De Nayarit

Director: J. JESUS CEJA TORRES

SECCION – D

Tepic, Nayarit, miércoles 21 de marzo de 1990.

LA PLAZA DE SAN MARCOS EN VENECIA

POR GUSTAVO GUERRA

MEXICO, D.F. (AMI).- Cuando se llega a Venecia, se tiene la impresión de estar soñando, es una de las ciudades más hermosas del mundo.

Está construida en pequeños islotes unidos por puentes, pequeñas plazas y jardines. Los edificios son principalmente antigüos palacios o mansiones del siglo XV. Hay iglesias bellísimas como Santa María de la Salud y la histórica Catedral. La única forma de recorrer Venecia es a pié o en Vaporettos.

Los recorridos en góndola se hacen principalmente para los turistas, y siguen caminos estrechos por las principales vías de la ciudad. Por la noche se escuchan canciones acompañadas con el acordeón...

Así se llega a la Plaza de San Marcos, es muy amplia y tiene dos construcciones principales El Palacio de Dux edificio donde vivía el gobernador de Venecia y que posee en su interior grandes piezas artísticas como tapices, esculturas y muebles que datan del siglo XV y XVI cuando la ciudad de Venecia conoció su tiempo de mayor esplendor y auge.

Saliendo del Palacio al fondo se encuentra la Catedral una edificación muy antigüa que en el interior tiene muchas muestras de arte Bizantino mezclado con un poco de gótico. En el techo del reciente sagrado se encuentran dos leones que son símbolos de la ciudad. Al lado justamente en un extremo de la Plaza se encuentra el Campanille que es una torre muy alta que en su cúpula tiene dos figuras de bronce, que marcan la hora tocando sobre una placa del mismo material, a lo que varias campanadas anuncian que es la hora de tomar el refrigerio por la tarde.

La Plaza está rodeada de pequeños establecimientos que le sirven refrescos, bebidas, helados y algunos suculentos bocadillos. El clima en el verano es muy agradable, tibio y con una suave brisa que refresca el ambiente. Una característica muy particular de esta Plaza es la gran cantidad de palómas que revolotean por todos lados, incluso hay quienes las consideran un atractivo turístico más.

La Plaza de San Marcos es indudablemente un sitio lleno de belleza y de gran tradición histórica para Italia y el mundo.

Recuerdos de un Viaje

Por: Fernando Heftye.

Antes de partir para un viaje de siete días me quedé horrorizado por tanta maleta. Supuestamente el viaje era de siete días y no más. Sin embargo, empecé a contar que en las maletas ya había metido mi señora once camisas, siete guayaberas, pantalones de tela de vestir, tres trajes, ocho corbatas, dos chamarras, un gazné, tres pares de mancuernillas, calcetines de todos colores y cuatro libros. Además -esto nunca falla- un botiquín repleto de medicinas.

Las maletas en las que ella acomodó su ropa no las quise ni ver. Estoy seguro que llevaba hasta un horno de microóndas, por si se ofreciera, la báscula del baño, dos kilos de tomate y un aparatito que yo no sabía para que era, pero que sirve para calentar agua y tomar en ella café en polvo, al cual odio con toda el alma.

Mi preocupación -al ver la quinta maleta repleta a morirera la siguiente:

¿Quién vigilará tantas cosas...?

Y la otra, la más grave

¿Quién las cargara?

Creo que mi señora me adivinó el pensamiento porque me dijo de pronto, con mirada fiera:

"Esto es indispensable... ¿Y....?"

Me hice el occiso, pero quedé convencido que para las señoras un viaje largo es aquel que se hace más allá de mercados sobre ruedas o del supermercado de la esquina, y si no cuentan con todo lo que ellas quieren tener a la mano, se sientes desvalidas.

Así que hube de ver los tubos eléctricos, una colección de pinturas que ni Diego Rivera tenía, peines, collares, cadenas, ¡Y zapatos! Ni los cienpiés viajan con tantos. Pensé que para usarlos tendría que cambiarselos cinco veces al día. Además, una bolsa para cada par, y vestidos para cada bolsa. Lo único que le faltó meter en las maletas fue el traje de novia.

Mis hijos estaban ciertos de que íbamos a huir. No se creyeron, jamás que todo éso era para un viaje de siete días, con intinerarios precisos y reservaciones anticipadas.

Para algunas cosas sirven los viajes: para hacer corajes, malos ratos, quedarse sin dinero y, después de algunos años, reirse de todo lo que nos ocurrió.

Pero eso lo contaré después.

EL BOLERO TOCADO Y CANTADO

POR: MERCEDES CASTRO

MEXICO, D.F.- El Bolero mantiene una vigencia tan notable que incluso, ha provocado una curiosa consagración manifestada en la nueva versión de muchas canciones que interpretan los nuevos cantantes.

Afirmó el guitarrista Gilberto Peinado, director del popular trio Los Jaibos que nuevamente toman un segundo aire musical en esta capital donde se vienen presentando en diversos foros con gran éxito.

Entrevistado durante el recital que ofrecieron en el teatro Reforma su director añadió que no obstante que el bolero vuelve a resurgir en voces de jóvenes, hay un cambio importante desde la perspectiva tradicional, pues no es lo mismo el bolero, que lo que ahora llaman balada, y que es la música que se difunde mayoritariamente en las radiodifusoras y programas de televisión.

"La música romantica no muere, nunca a muerto vienen nuevas modalidades y si bien actualmente no surgen autores de gran trascendencia no se puede decir que el material sea totalmente malo" explicó el también guitarrista.

El bolero tiene su lugar, su época, su estilo, su singularidad, la balada es otra cosa aunque muchos autores buscan imprimirle un sello parecido al bolero pero sin duda este último mantiene su vigencia por tantos años reiteró Gilberto Peinado.

En cuanto a la tradición de los trios, Peinado señaló que la costumbre de llevar serenata se ha ido perdiendo y sin embargo, no significa que los trios hayan desaparecido porque podemos solo verlos trabajar en centros nocturnos o restaurantes, sino en provincia se ven con mayor frecuencia en ferias y fiestas.

"La tradición sigue, aunque no con la gran fuerza de otros ritmos, la juventud desde luego prefiere la onda rock que lo romantico, pero la realidad es que nosotros como integrantes de un trio no podemos quejarnos tenemos gran público que conserva el gusto por nuestra música y aunque surjan versiones de boleros nuevos el sello de los trios siempre será diferente", concluyó.

(NOTIPRESS)

Se renta local propio oficina. Inf. Tel. 2-18-96 tardes.

W.V. Sedan 1983 buen estado, barato. Inf. Tel. 3-23-90 ó 2-19-34

SANATORIO INSURGENTES

Insurgentes 126 Ote. Tel. 3 74 29
Tepic, Nayarit

SE PONE A SUS ORDENES CON:
URGENCIAS LAS 24 Hrs. DEL DIA.
ATENCION MEDICA DE "ESPECIALIDADES"
LABORATORIO Y RX.

DIRECTORIO

Q.F.B. Xavier Arrenquin Romero — LABORATORIO CLINICO
Dr. Agustín Bishop Fernández — CIRUJANO UROLOGO
Dr. Luis Espinozo Cisneros — PEDIATRIA
Dra. Maria Ibarra Ocampo — ANESTESIOLOGIA
Dr. Francisco Martinez Ochoa — ANESTESIOLOGIA
Dr. Ildefonso Martínez Ojeda — MEDICINA INTERNA
Dr. Arnulfo Miramontes Glez — ORTOPEDIA Y TRAUMATOLOGIA
Dr. Cecilio Paredes Estrada — GINECOLOGIA Y OBSTETRICIA
Dr. Carlos B. Solís Gadea — CIRUGIA GENERAL
Dr. Francisco Valerio Handall — MEDICINA INTERNA

Aproveche Aproveche Aproveche

Se traspasan locales comerciales en el Mercado Morelos.
Informes Tel. 2-07-10

Gonzálo ...

...s que ha ganado vendiendo ...ersonalmente su acetato... ...hnny Laboriel, logra en cada ...tuación poner de pié al público que acude a verlo y es que es ...ico, pues se entrega por completo en cada una de sus actuciones... Dora María está preocupada pues no ha logrado trabajar en la ciudad de México desde hace ya varios meses y es lógico pues no hay suficientes sitios en donde expresar la canción ranchera.

Chetumal

...caer a la liguilla del descenso que finalmente no ...lo lograr, no quiere decir ...ara el cuadro de casa no ...rimordial seguir sacando ..., y mucho menos que el ...nado deje de respaldar ...presencia en la tribuna a ...oras como ocurrió el Viernes anterior frente a Potosino, a ...cha entrada fue tan pobre ...o va de acuerdo con la ...nión que debe existir entre ...afición y un equipo con aspiraciones Campeoniles.

...bueno recordar que para ...oic el triunfo del próximo ...es frente al Chetumal es tan ...ordial porque significa nada ...ni nada menos que mantener ...en el primer lugar de su ...o, buscando con ello llegar ...al del campeonato con la ...ibilidad de decidir cual es el ...dario que más le conviene ...en la liguilla, y sobre todo

PASE A LA PAG. 4

...DIAL DE ...A KERRY

...).- La corredora australiana ...ió récord mundial en la ...nás de siete segundos, ...tos 06.42 segundos.

...a marca mundial el año ...12:13.75

...i dos minutos de ventaja ...na competencia local en

...ó la marca pese a sufrir ...de sus piernas.

...JPI).- Linford Christie se ...para manetener su condi...s 60 metros del encuentro ...tados Unidos, Unión So...

...iernes un transtorno esto... la competencia, pero se ...la multitud de 4 mil 500 ...mal comienzo para supe...es, al lograr un tiempo de

...algo que comí. Mi cabeza ...taba podrido.

...STADO DE NAYARIT

...RIMERA DIVISION AMATEUR (VEINTICINCO)

...OS	MOLOLOA IND. (17)
...	LAZARO CARDENAS (2)
EQUIPO CON MAS EMPATE	REAL PROVINCIA (11)
EQUIPO CON MAS GOLES ANOTADOS	MOLOLOA IND. (75)
EQUIPO CON MENOS GOLES EN CONTRA	LAZARO CARDENAS (24)
EQUIPO CON MAS DERROTAS	MOCTEZUMA (18)
EQUIPO CON MAS GOLES EN CONTRA	MOCTEZAMA (69)

...cionamiento y acatado los lineamientos en esta materia.

Así mismo expresó que el Programa Nacional Deportivo que se pone en marcha con estos juegos estudiantiles de la en... que se apoyará en todo momento a los jóvenes y que para ello los intereses de los adultos no obstaculizarán los intereses propios de los jóvenes, ya que de esta manera se expresó el presi... para el desarrollo del deporte, por lo que la CONADE dará todos sus apoyos económicos, materiales y técnicos a la entidad.

EL MAS EXTENSO SURTIDO EN TITULOS SOLO ORIGINALES. EL MEJOR PRECIO Y SERVICIO. VICTORIA 250 PTE TEPIC NAYARIT

Y USTED, PORQUE NO.... AD-QUIERALO

NISSAN

LE OFRECE: TSURU 4 PUERTAS, TIPICO STD CON DIRECCION HIDRAULICA CON SOLO $ 717,435

¡VISITENOS Y SE CONVENCERA!

SICREA EL SISTEMA

AUTOMOTORES SIERRA, S.A. DE C.V. INSURGENTES Y ROBLE TELS. 3-40-54 Y 3-42-72

高性能 KO-SEINO ALTO DESEMPEÑO EN PERFECTO EQUILIBRIO

Tecnología japonesa. Calidad ... NISSAN

En Forma Inmisericorde Golpean a Mesera de las Gaviotas

Un individuo de nombre Ramiro Medina López, fue detenido en Mariscos "Las Gaviotas" luego de que en forma inmisericorde golpeaba a la m... lia García Rivera, trab... ese restaurant.

El abusivo sujeto que es originario de Jazmines de Coyontita, ya muy entrado en copas, pretendió que la servidora del

a golpes contra ella haciendo caso omiso de las súplicas de la lesionada, gritándole: "te has de

Mientras Ramiro Medina, era puesto a disposición del Agente del Ministerio público de la

Comisaría

Por GATO

Sorpresivamente el teniente (retirado) Raúl Pérez Ramos, responsable del área Eventos Especiales fue destituido de su cargo y sustituido por el señor Mauro Lugo, quien incluso ya está llevando a cabo los preparativos relacionados con la visita del secretario de Agricultura y Recursos Hidraulicos (SARH). Sin embargo, Mauro Lugo, el morenito tolochón será reemplazado en estos días por el teniente coronel (retirado) Raúl Durán Belloso, quien ayer fue citado por el gobernador Celso Delgado Ramírez, quien le brindó en privado tal oportunidad. En buena hora, un clavo para otro clavo. En el caso del exmilitar Raúl Pérez Ramos la cosa no queda muy bien que digamos, siempre de los siempres se le acusó de ser un pillín que no tenía la sinceridad para guardar las formas. Ah, pero hoy, este sardito será un prominente empresario en materia de construcción. Resulta que Pérez Ramos se trajo maquinaria pesada del norte, de allá de Tamaulipas, y pues ahora controlará su gran constructora....

CAS...

Han iniciado sus o... tes servicios:
COMPRA-VENTA de...
COMPRA-VENTA...
cotizaciones Banc...
Cambio de chequ...
postales, etc. aplic...
Contamos con eq...
de los billetes (...
Antes de realiza...
visite.

SERVICIO

HORARIO CORRIDO De...
San Luis 114 Nte. T...

De Horribl... el Pr...

Victima de un paro ca... ocasionado por haber ob... do el asalto a una joyería, f... el conocido profesor de e... ción primaria José Manu... León, mas conocido con... Toche" en la ciudad de Co... tela.

El finado mentor que a... mento de su muerte co... con 45 años fue testigo pr... cial del asalto a conocida j... de la referida población, s... tan su impresión que a las p... cuadras de haberse retirad...

EXTRAVAGANCIAS HOLLYWOODENSES

POR: ANGELICA AREIZAGA

MEXICO, D.F. (AMI).- TOM CRUISE se encontraba en una elegante fiesta celebrando que había obtenido un Globo de oro por su actuación de Nacido el 4 de Julio. En un instante sorprendió a todos los invitados, ya que salió corriendo hacia la alberca, aventando su ropa se sambulló en el agua y cuando salió a la superficie llevaba una pequeña niña de 4 años en los brazos. "Estaba yo en la terraza y vi a la pequeña caer al agua, bajé inmediatamente y la saqué". La mamá de la pequeña no podía creer lo que había pasado, y le dijo a Tom "has salvado la vida de mi hija, ella no sabe nadar"...

La Princesa Margarita de Inglaterra se encontraba en un vuelo a la isla de Barbados, cuando un rayo sacudió el avión, una de las azafatas se golpeó la cabeza, y le sangraba, la Princesa al ver aquello tomó a la joven en sus brazos y la llevó a su asiento, con una toalla contuvo la hemorragia. Y se dedicó a calmar a los pasajeros...

YVES MONTAND el famoso actor francés que durante los años 50-60's realizara muchos filmes de gran prestigio, está a punto de ser padre por segunda vez. Contrajo matrimonio con Carole Amiel de 29 años, en '88 y el año pasado tuvieron su primogénito, ahora esperan su segundo hijo para este verano lo curioso es que Yves tiene 68 años y nunca había sido papá...

GLORIA ESTEFAN la hermosa vocalista de Miami Sound Machine se encontraba dando un concierto en El Salvador, cuando escuchó explosiones muy cerca de ella, como profesional que es continuó cantando... después se enteró que el promotor había mandado colocar fuegos artificiales en el escenario pero se olvidó de comentarselo a ella, no pasó de ser un gran susto ya que Gloria pensó que era un ataque...

BARRY MANILOW se encontraba en su casa, cuando de repente la antena de su televisor se movió y no podía continuar viendo su programa, decidió subir y arreglarlo... cuando estaba por bajarse de la escalera que colocó para llegar al techo, esta se movió y se cayó. El cantante estuvo gritando más de media hora, hasta que el jardinero de una casa vecina lo escuchó y fue en su ayuda.......

Solo Mariscos
El Farallón
HORARIO:
de 12
a 6 p.m.
¡NOS HALAGA QUE INTENTEN IMITARNOS!
SERVICIO DE BAR y ESTACIONAMIENTO
TRANSMISIONES DE T.V. POR VIA SATELITE
LOS LUNES SALIMOS A ...CAR
EN TEPIC:
AV. INSURGENTES 282 PTE
TEL. 311 24
EN GUADALAJ...
AV. PLAN DE SAN LUIS 1935
FRACC. CHAPULTEPEC COUNTRY
TEL. 24 94 41
AV. DEL NIÑO OBRERO 560
TEL. 21 26 16

La ciudad de Vancouver.

POR ANGELICA AREIZAGA.

MEXICO, D.F. (AMI).- Vancouver es la mayor de las islas del archipielago canadiense, tiene una extensión de 33.732 km. cuadrados, hay grandes montañas que contrastan con las playas y sus aguas cristalinas y heladas. Existen varias cascadas, planicies y demás bellezas naturales.

El clima es húmedo y un tanto frío son muy propicios para la vegetación, por lo que esta región casi siempre está verde.

La ciudad se encuentra cerca de hermosos bosques que la rodean, es muy moderna, conservadora y atractiva. En cada uno de sus edificios se pueden observar la potencia y el desarrollo que tiene Canadá.

Pueden encontrarse también algúnas construcciones en el centro de la ciudad construcciones de estilo inglés, con calles adoquinadas, y faroles antiguos, que iluminan al caer la tarde...

Existe mucha influencia de otros países, principalmente de los chinos, que han constituido una gran colonia a las orillas de la ciudad, allí se pueden encontrar artesanías, comidas y muchos objetos del oriente.

Entre las construcciones más notables sobresalen la Catedral y la Universidad, otro punto de interés son los numerosos jardínes tanto públicos como el gigantesco Jardín Botánico de la ciudad. No hay que olvidar que en Canadá el arte de la jardinería es muy importante y respetado, incluso se estudian cursos especiales en jardinería, implantes y creación de diversas plantas y flores.

En esta bella ciudad pueden encontrarse también vestigios del legado de las tribus indias que habitaron en Canadá en algúnas zonas arqueológicas se pueden apreciar totems y reproducciones de tipis y de las vestimentas que usaban los indios.

En Vancouver diversas culturas se dan cita, en una ciudad cosmopolita que conserva el toque que le dieron los exploradores ingleses al llegar a conquistar sus tierras. Los demás pueblos se han ido integrando al Vancouver que se ha conformado con el tiempo, pero ninguna ha perdido sus raíces tanto culturales como históricas.

LA ECOLOGIA Y LOS CAZADORES

POR EDGARDO RAZO.

MEXICO, D.F. (AMI).- La caza es un ¿deporte? que se ha practicado desde hace muchos años en todo el mundo. En México también existen varios grupos de cazadores, que año con año se dirigen a determinadas zonas de la República para perseguir indefensos animales y finalmente matarlos...

Considero que la cacería no solo debería estar restringida, sino prohibida porque las especies animales sufren de por si ya muchos problemas de supervivencia, comenzando porque generalmente sus habitats naturales han sido modificados por el hombre, la comida y los sitios donde puedan resguardarse cada vez son más escasos y si a esto le aunamos a los cazadores... ¿qué vá a suceder con los animales?.

La cacería tal vez en otro tiempo no era ningún problema, porque el número de animales que existía de cada especie era muy alto, pero actualmente todos sabemos que no es así que existen muchas especies en peligro de extinción, y aun que hay leyes, permisos y calendarios específicos para cazar, la vida de estos animales merece mayor respeto.

Los venados, las aves, los jabalís, y otros animales son gene...

DISK...
5¼ D... D...
OFE... 2... C...
DE VENTA CON SU DISTRIBUIDOR AUTORIZADO:
MICROINFORMATICA DE OCCIDENTE
Plaza Insurgentes Local Nº 27
Tel. 384-33
Tepic, Nayarit

- Estudios mínimos preparatoria o equivalente
- Excelente preparación
- Tiempo Completo
Interesados presentarse con solicitud elaborada y fotografía reciente en:
Av. México 17 Nte. con el Sr. Rafael Beltrán Machuca

Tres Rivales Restan al Tepic

Meridiano De Nayarit

Director: J. JESUS CEJA TORRES

SECCION – D

Tepic, Nayarit, miércoles 21 de marzo de 1990.

Tepic, Nayarit, miércoles 21 de marzo de 1990. Meridiano SECCION - C Pag. 5

En Chiapas: apoyo total a la ecología.

POR EDGARDO RAZO.

MEXICO, D.F. (AMI).- En el estado de Chiapas, una zona muy amplia de más de 119 mil hectáreas, que comprenden los municipios de Acacoyagua, Angel Albino Corzo, La Concordia, Mapastepec, Villa Corzo, Pijijiapan y Siltepec. Mediante un decreto del Lic. Salinas de Gortari se declaró el establecimiento de la Reserva de la Biosfera del Triunfo.

De esta manera todos los recursos naturales de la región estarán protegidos por la Ley general del Equilibrio Ecológico y la Protección del Ambiente, así el uso del suelo y de su productividad será totalmente racionado.

Como una de las medidas iniciales se declaró la veda total e indefinida de animales de caza como: el tapir, el ocolote, el mono aullador, y el mono araña, el trigillo, el tamazante, el puma, el jabalí de collar, el faisán, el quetzal, el águila arpía, el chachalaca y todas aquellas especies que tengan su habitat en dicha zona.

De la misma forma se ha prohibido la tala de árboles como: el guayacón, el liquidambar, la palma, el cedro, el palo colorado, el tepeguaje, el talcotillo y el chichito, así como el hule, el chicozapote y los de tipo frutal.

De esta manera también se controlará el uso del suelo, y los planes para la productividad de los entornos de la zona.

Quedan incluidas dentro de la Reserva de la Biosfera de El Triunfal 5 zonas núcleo que no están alteradas por el hombre, y en las que hay importantes especies animales, y de las cuales su conservación es prioritaria. En Onando, Custepec, El Venado, La Angostura y El Triunfo es programa de ciudado de los recursos naturales también será llevado a cabo.

LA ECOLOGIA......

ralmente las presas que los cazadores persiguen, pero yo me pregunto ¿con qué fin?... simplemente por el placer de sentirse más fuerte, con una arma cualquiera es superior. Sobre todo cuando se les escucha relatar como estuvieron acozando a un pobre animal, hasta que con toda alevosía y ventaja le dan muerte.

Creo que la caza debería de prohibirse, para poder proteger a todas las especies que aun quedan en el territorio nacional. ¿Usted que opina?...

SI QUIERE VENDER O COMPRAR

BIENES RAICES

Venta de Casas Tel. 2-24-25

Lotes y Terrenos Tel. 2-82-33

Para usted que siempre logra lo mejor

SU INVERSION PATRIMONIAL

VISITENOS

(FRENTE A LA CAMARA DE DIPUTADOS)

Ave. México 27-1 Nte. Tepic, Nayarit

Los Estados Unidos apoyan a Rumania

POR GUSTAVO GUERRA.

MEXICO, D.F. (AMI).- La ayuda económica ha comenzado a llegar a Rumania, tras el derrocamiento del gobierno de Ceaucescu. Los Estados Unidos y este país han firmado un acuerdo, en el cual se aportarán aproximadamente unos 80 millones de dólares para que el campo rumano pueda volver a ser tan productivo como lo fue en el pasado.

Asimismo el Secretario de Estados Norteamericanos James Baker agregó que se le podía conceder un préstamo de 20 millones de dólares, a pagar en los próximos 26 años con intereses muy bajos.

Declaró James Baker: "Los Estados Unidos han dejado claro que esta ayuda humanitaria es proporcionada entendiendo que Rumania se orienta a construir una democracia y una economía del mercado".

Los funcionarios del nuevo gobierno han comentado que Rumania en breve podrá volver a ser considerado como el Granero de Europa, ya que sus tierras son tan fértiles que lograban producir para su consumo interno y a la vez podían explotar grandes cantidades de alimentos.

Durante el gobierno de Ceaucescu los campesinos rumanos se vieron obligados a vender la mayor parte de su producción para la importación, pero como el apoyo que se le daba al campo no era el mismo, Rumania poco a poco comenzó a padecer hambre.

Después de la Revolución de diciembre Rumania recibió mucha ayuda de Europa Central, en todo lo referente a alimentos y servicios básicos.

SERVICIO PRIVADO

DE GUARDERIA INFANTIL

Se admiten niños desde recien nacidos. Para mayores informes comuniquese con la directora Sra. Rosa Ma. Padilla al Tel. 3-80-15 ó MAr Caribe No. 25 Fracc. Simancas en Tepic, Nay.

AGENCIA DE VIAJES "TOVARA"

AV. ALLENDE # 33 OTE. DESP. 2

TEL. 2-86-27 2-80-59

TEPIC, NAYARIT.

NAYARIT A TODA COSTA

ASESORIA PROFESIONAL EN SUS VIAJES DE:

VACACIONES --- NEGOCIOS --- ESTUDIOS

RESERVACIONES EN HOTELES DENTRO Y FUERA DEL PAIS.

TRAMITACION DE PASAPORTE Y VISA.

RESERVACIONES Y VENTA DE BOLETOS DE AVION -- BARCO

TRANSPORTACION TERRESTRE.

AGENCIA AUTORIZADA DE:

AEROMAR aeromexico mexicana

EXCURSION ... CON MOTIVO DE LA VISITA DE SU SANTIDAD JUAN PABLO II, SALIDA 5 DE MAYO 1990.

LLAMENOS A LOS TELEFONOS 2-86-27 y 2-80-59 PARA GARANTIZARLE TAMBIEN EL INMEDIATO SERVICIO A DOMICILIO EN DONDE USTED SE ENCUENTRE (HOTEL, OFICINA, HOGAR).

YA PENSO DONDE COMER HOY?

la misión de Trinos

LO ESPERA

PRUEBE SU COMIDA REGIONAL

SERVICIO DESDE LA UNA DE LA TARDE.

HIDALGO 73 BIS OTE.

TELS: 2-60-76 / 2-74-04

Tepic, Nay.

...l Chetumal

...caer a la liguilla del des... cosa que finalmente no lo lograr, no quiere decir ...ara el cuadro de casa no ...rimordial seguir sacando ..., y mucho menos que el ...ado deje de respaldar ... presencia en la tribuna a ...ras como ocurrió el Vier... anterior frente a Potosino, a ...cha entrada fue tan pobre ...o va de acuerdo con la ...nión que debe existir entre ...fición y un equipo con as... ...ones Campeoniles.

...bueno recordar que para ...pic el triunfo del próximo ...es frente al Chetumal es tan ...rdial porque significa nada ...i nada menos que mante... en el primer lugar de su ...o, buscando con ello llegar ...al del campeonato con la ...ilidad de decidir cual es el ...dario que más le conviene en la liguilla, y sobre todo

PASE A LA PAG. 4

...DIAL DE ...A KERRY

...- La corredora austra... ...io récord mundial en la ...más de siete segundos, ...tos 06.42 segundos.

...a marca mundial el año ... 12:13.75

...i dos minutos de ventaja ...na competencia local en

...ó la marca pese a sufrir ... de sus piernas.

...(UPI).- Linford Christie se ...para manetener su condi... ...s 60 metros del encuentro ...tados Unidos, Unión So-

...ernes un transtorno esto... la competencia, pero se ...a multitud de 4 mil 500 ... mal comienzo para supe... ...es, al lograr un tiempo de

... algo que comí. Mi cabeza ...taba podrido.

...TADO DE NAYARIT

...RIMERA DIVISION AMATEUR

(VEINTICINCO)

...OS MOLOLOA IND. (17)

... LAZARO CARDENAS (2)

EQUIPO CON MAS EMPATE REAL PROVINCIA (11)

EQUIPO CON MAS GOLES ANOTADOS MOLOLOA IND. (75)

EQUIPO CON MENOS GOLES EN CONTRA LAZARO CARDENAS (24)

EQUIPO CON MAS DERROTAS MOCTEZUMA (18)

EQUIPO CON MAS GOLES EN CONTRA MOCTEZAMA (69)

...cionamiento y acatado los lineamientos en esta materia.

Así mismo expresó que el Programa Nacional Deportivo que se pone en marcha con estos juegos estudiantiles de la en...

...que se apoyara en todo momento a los jóvenes y que para ello los intereses de los adultos no obstaculizarán los intereses propios de los jóvenes, ya que de esta manera se expresó el presi...

...para el desarrollo del deporte, por lo que la CONADE dará todos sus apoyos económicos, materiales y técnicos a la entidad.

EL MAS EXTENSO SURTIDO EN TITULOS SOLO ORIGINALES.

EL MEJOR PRECIO Y SERVICIO

VICTORIA 250 PTE TEPIC NAYARIT

Y USTED, PORQUE NO.... AD-QUIERALO

NISSAN

LE OFRECE: TSURU 4 PUERTAS, TIPICO STD CON DIRECCION HIDRAULICA

CON SOLO $ 717,435

¡VISITENOS Y SE CONVENCERA!

SICREA

AUTOMOTORES SIERRA, S.A. DE C.V. INSURGENTES Y ROBLE TELS. 3-40-54 Y 3-42-72

高性能 KO·SEINO ALTO DESEMPEÑO EN PERFECTO EQUILIBRIO NISSAN

En Forma Inmisericorde Golpean a Mesera de las Gaviotas

Un individuo de nombre Ramiro Medina López, fue detenido en Mariscos "Las Gaviotas" luego de que en forma inmisericorde golpeaba a la m... lia García Rivera, tra... ese restaurant.

El abusivo sujeto que es originario de Jazmines de Coyontita, ya muy entrado en copas, pretendió que la servidora del...

a golpes contra ella haciendo caso omiso de las súplicas de la lesionada, gritándole: "te has de...

Mientras Ramiro Medina, era puesto a disposición del Agente del Ministerio público de la...

Comisaría

Por GATO

Sorpresivamente el teniente (retirado) Raúl Pérez Ramos, responsable del área Eventos Especiales fue destituido de su cargo y sustituido por el señor Mauro Lugo, quien incluso ya está llevando a cabo los preparativos relacionados con la visita del secretario de Agricultura y Recursos Hidraulicos (SARH). Sin embargo, Mauro Lugo, el morenito tolochón será reemplazado en estos días por el teniente coronel (retirado) Raúl Durán Belloso, quien ayer fue citado por el gobernador Celso Delgado Ramírez, quien le brindó en privado tal oportunidad. En buena hora, un clavo para otro clavo. En el caso del exmilitar Raúl Pérez Ramos la cosa no queda muy bien que digamos, siempre de los siempres se le acusó de ser un pillín que no tenía la sinceridad para guardar las formas. Ah, pero hoy, este sardito será un prominente empresario en materia de construcción. Resulta que Pérez Ramos se trajo maquinaria pesada del norte, de allá de Tamaulipas, y pues ahora controlará su gran constructora....

CA...

Han iniciado sus... tes servicios:
COMPRA-VENTA
COMPRA-VENT...
cotizaciones Ba...
Cambio de che...
postales, etc. a...
Contamos con ...
de los billetes...
Antes de reali...
visite.

SERVICIO

HORARIO CORRIDO
San Luis 114 Nte.

De Horrib... el P...

Victima de un paro ocasionado por haber... do el asalto a una joyer... el conocido profesor d... ción primaria José M... León, mas conocido ... Toche" en la ciudad de ... tela.

El finado mentor qu... mento de su muerte... con 45 años fue testigo... cial del asalto a conocid... de la referida població... tan su impresión que a l... cuadras de haberse reti...

DISK...
5¼
OF...
2...
C...

DE VENTA CON SU DISTRIBUIDOR AUTORIZADO:
MICROINFORMATICA DE OCCIDENTE
Plaza Insurgentes Local N° 27
Tel: 384-33
Tepic, Nayarit

Fabricación e instalación de puertas, ventanas, closets, y cocinas, etc. en madera. Ofrecemos rapidez y seguridad. Llame, nosotros vamos.
2-82-52

Pañal desechable
Delsey

NUEVAS CINTAS REPEGABLES.
EXCLUSIVA CUBIERTA KIM-SE
LINEA DE PEGADO VERTICAL.
MAYOREO Y MENUDEO.
EL TRENECITO
LOCAL J-6 CENTRO COMERCIAL PLAZA FIESTA
JUNTO A LA COMERCIAL MEXICANA
TEL. 3-38-94

INMOBILIARIA MONROBERT
Plaza Alica Local 27 "B" Tel. 3-28-84
Le ofrece:

Bahia Matanchen, terreno 1,500 mts2. con playa Ejido de Aticama.
Terreno esquina Ciudad del Valle 6ta. Sección 286 mts.2 Precio de oportunidad.
Lote INFONAVIT "Las Cruces" Sup. 15,000 mts.2, totalmente bardeado, casa construída, pozo, algunas instalaciones de granja y puertas de acceso.
Lote Predio "Tío Baltazar" (frente a casa de gobierno) Sup. 590 M2. (29.50 x 20 mts.).
Lote de Terreno ubicado en: salida a Guadalajara en la curva frente a TABAMEX junto Lienzo Charro Juan González Q. Superficie aprox. 10,000 m2.
Lote de Terreno rural (pequeña propiedad) junto Río Mololoa paraje denominado "Palomas" con casita construída y pozos de agua propios. Sup. 14,000 m2.
Lote de Terreno Guayabitos, Boulevard Comercial junto a la Iglesia. Sup. 2,000 m2.
Laguna Sta. Ma. terreno 40,000 Mtr.2 junto zona residencial.
2 Terrenos dentro Central de Abastos 150 y 350 mts.2
Casa Habitación nueva Ciudad del Valle terreno: 160 m2 construcción aprox. 200 m2. consta de: 3 recámaras, estudio, 3 baños, cocina equipada carpintería caoba, gas, est. cisterna bomba.
Terreno Bucerías frente 35 mts. a carretera Tepic-Vallarta superficie: 900 m2.
Casa en las Varas, 600 mts. de terreno, 400 mts. construcción huerta, y cochera multiple.
Av. Victoria centro, casa tres recámaras, 810 mts.2 de terreno.
Local Comercial Plaza Alica, equipado para ropa casual.

Ensalada

POR ROSARIO A. CAMBERO V.

Este es el resumen de lo más sobresaliente en el mundo de la noticia.

En muchas partes del mundo se han suscitado tremendos tarifazos, un ejemplo es en Brasil, donde el presidente Color de Melo anunció la congelación de la masa en los bancos, el plazo será a 18 meses.

Y en otro lugar, en España subieron las primas de seguros de automóviles en un 20%, se rumora que los arreglos por accidentes van a estar ¡carísimos! Los conductores de España deben de manejar con muchísima precaución.

Ya que estamos en España, fíjense que hay un gran borlote en Madrid, la capital de este país. Resulta que un considerable número de funcionarios reclaman sus derechos al Ministerio de Justicia, entre ellos podemos mencionar la "seguridad en contra del terrorismo" y el pago justo a sus servicios.

Los funcionarios pretenden buscar salida en un plazo de 22 horas, pero va a estar grueso porque para empezar el señor Enrique Mujiga no los recibió en el Ministerio.

En Chile se descubrió algo sumamente sospechoso: Una fortaleza subterránea en el Palacio de la Moneda con 3 grandes salones y en una de sus paredes tres botones, uno en caso de incendio y los dos últimos son una especie de alarmas en agravio interno y externo. Se sospecha que Pinochet lo haya construído.

En la Unión Soviética siguen los problemas con el deseo de las provincias por ser independientes, lo último es que en Lituania se proclamó inválida su independencia. Gracias a esto hay terribles conflictos con el ejército rojo y los manifestantes.

Pero que no cunda el pánico, porque el primer mandatario soviético, Mijail Gorbachov, ya ordenó a sus ministros que diseñen nuevas normas para tomar cartas en el asunto de Lituania.

Es realmente vergonzoso y ridículo que en la era moderna en que estamos, siga habiendo conflictos por las razas, nos enteramos de que en Yugoslavia hay serios problemas raciales y étnicos principalmente en las escuelas, en donde ya se ha convocado a juntas de padres de familia para discutir sobre tan desagradable ideología.

En cuestión de visitas, Otto Van Habsburg, diputado del Parlamento Europeo se trasladó a Checoslovaquia en una gira de trabajo. El señor Van Habsburg es muy reconocido en dicho país y también es lo máximo en Hungría.

Regresando al tema de las alzas, un bombazo en nuestro país es el incremento en las colegiaturas en escuelas particulares, aunque se tratará de que el material para los niños esté libre de impuestos y se siga trabajando con lo libros de texto que proporciona la Secretaría de Educación Pública.

Hasta aquí la información, estaremos pendientes de lo más importante que acontezca en cualquier parte.

El ICANAY Abre Cursos de Teatro Infantil

El Instituto Cultural y Artístico de Nayarit está invitando a la población infantil al taller de teatro que se imparte los lunes y miércoles, de 18 a 19 horas, y que dirige Jorge Ramírez.

La edad requisito es de 8 a 13 años. Para informes deben comunicarse al teléfono 2-23-89, o acudir al domicilio del ICANAY, carretera Internacional y Estadios.

Por otra parte, la Casa de la Cultura, situada en calle Roma esquina con Mayorca, ciudad del Valle, viene realizando sus denominados Viernes Culturales, con espectáculos de música, danza, teatro y pantomima, a las 18 horas. El próximo 23 del presente actúa el grupo de pantomima, de la SEP. El día 30 se presenta el grupo de teatro andante, de la Casa de la Cultura y dirigido por el profesor Jacobo Real, con la obra "Las pordioseras".

En esa institución mencionada está instalada la exposición "Hombres Ilustres" y un periódico cultural, a cargo de Patricia Guzmán Hernández.

VASAN
Auto Partes

VENTA DE REFACCIONES PARA TODA CLASE DE "VEHICULOS"
LOS MEJORES PRECIOS DEL MERCADO
¡VISITENOS!
PROPIETARIO

VENDO precioso Cordova 81 equipado de lujo excelentes condiciones. Inf. Tel. 2-92-65 con Ing. Gutierrez

Se vende casa grande ubicada en Avenida Victoria No. 436 Poniente. Inf... Tel. 2-41-6...

Compro Terrenos Grandes
Suburbanos de Tepic. Desde 5 hectáreas. Recibo ofertas y datos en inmobiliaria Mont Robert S.A. de C.V. Plaza de Alica local 27 "B" tel: 3-28-84 Tepic, Nayarit

SOLICITAMOS
EMPLEADO (A) ADMINISTRADOR
CONOCIMIENTOS CONTABLES. INFORMES TEL. 2-04-11

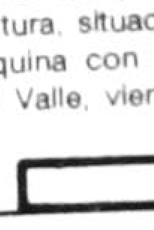
MADURO... de C.V.
MADERAS DE TODAS CLASES.
MADERERIA
ZACATECAS 430 NTE.
TEL. 208 84
ASERRADERO
DOM. CONOCIDO
EL AHUACATE
TEPIC, NAY.
SERVICIO A DOMICILIO

- Estudios mínimos preparatoria o equivalente
- Excelente preparación
- Tiempo Completo

Interesados presentarse con solicitud elaborada y fotografía reciente en:

Av. México 17 Nte. con el Sr. Rafael Beltrán Machuca

Tres Rivales Restan al Tepic

Meridiano De Nayarit
Director: J. JESUS CEJA TORRES
SECCION – D
Tepic, Nayarit, miércoles 21 de marzo de 1990.

Contrastes

ALTER ALTERIUS AUXILIO EGET (NO HAY HOMBRE SIN HOMBRE)
LOCUCION LATINA

En numerosas ocasiones, con uno u otro motivo y en diversas circunstancias, el Presidente, Carlos Salinas de Gortari, ha reiterado sin descanso, que la base política sobre la que se levanta su gobierno es la concertación y el diálogo, con oposición, que destabiliza a la sociedad, aleja por igual a turistas e invercionistas, propicia la fuga de capitales y divide al país, que se convierte así, en presa fácil de quienes se proponen someterlo. Y el Secretario de gobernación, Fernando Guitiérrez Barrios sigue fielmente los lineamientos políticos del Presidente de la República aunque en ocasiones tenga que lidiar con los propios funcionarios priístas que sólo creen en su infalibilidad y prepotencia, con abierto desprecio por todo lo que les suene a democracia, pluralismo, concertación y diálogo.

Ante los lamentables sucesos de Guerrero y Michoacán =y sólo citamos una de sus intervenciones=, el Secretario de Gobernación instó a las partes en conflicto a mostrar voluntad política "para beneficio del régimen democrático", y señaló que los puntos de acuerdo: "deberán sujetarse a los principios de legalidad"; agregó asimismo, que se buscan acuerdos políticos que "no vayan en perjuicio de la tranquilidad social de las comunidades correspondientes", y que la Secretaría a su cargo trata de lograr dichos acuerdos, para la tranquilidad y estabilidad política de las poblaciones respectivas.

El dirigente mismo de Acción Nacional, Luis H. Alvarez, al comentar los esfuerzos que ha realizado la Secretaría de Gobernación, para acabar con el conflicto político de Guerrero, declaró que le parece saludable que por medio del diálogo se busquen formas de avenimiento para solucionar los problemas pos electorales en ese estado eminentemente turístico. Agregó el líder panista que "se hubieran evitado hechos lamentables, si desde un principio se hubiera instrumentado un diálogo franco, honesto", y opinó que la violencia desatada en Guerrero "se deriva de una violencia institucionalizada por el Gobierno, por las propias autoridades, y que tiene relección directa con los procesos electorales, viciados desde su origen".

Al dirigente panista se le olvidó puntualizar que al referirse a la "violencia institucionalizada por el Gobierno" se trata del gobierno de Guerrero y no del federal, habida cuenta de que las instituciones federales no intervinieron en el caso desde un principio, debido a que el gobierno exigió que lo "dejaran solo", puesto que se trata de un hecho concerniente a un estado soberano, que él se bastaba y se sobraba para resolver conforme a derecho. Y como el gobernador hacía alarde ante todos de que hablaba en nombre de su amigo "Carlos", pues le dieron gusto y lo dejaron solo, con resultados desastrosos para el estado a su cargo y para el país en lo general.

LA ACTIVIDAD CONCILIATORIA de la Secretaría de Gobernación en el sentido de que los representantes priístas y perredista negocien salidas al conflicto pos electoral en Guerrero, al fin de que las controversias políticas se resuelvan "con ánimo reflexivo, con cordura y en paz", incitaron a la Coparmex a declararse en contra de "la mucha tolerancia y prudencia del Gobierno"; en tanto que el presidente del Consejo Coordinador Empresarial (CCE), Rolando Vega, anunció que están en peligro proyectos de inversión extranjera, así como una estampida de capitales, por la no solución de los conflictos políticos entre el PRI y el PRD. Por su parte, el gobernador del estado de México, Pichardo Pagaza, afirmó que el país ya no resiste que se viole la voluntad del electorado, y que ya no resiste el fraude en las urnas, que genera violencia.

¿Qué es lo que ha fallado en las discusiones entre representantes del PRD y del PRI, auspiciadas por la Secretaría de Gobernación? ¿Intransigencia de una y otra parte? ¿Falta de capacidad de la corriente mediadora? La mejor explicación de este fenómeno la ha dado a nuestro entender la fracción parlamentaria del PRD, al afirmar que la solución a los conflictos de Guerrero "está lejos de ser una realidad porque los hechos han demostrado que el gobernador, José Francisco Ruiz Massieu, echa por tierra todos los acuerdos que se logran en la Secretaría de Gobernación".

Treinta de los 51 diputados que integran la fracción parlamentaria del PRD, hicieron un análisis que se acerca a la verdad, tal como la conoce la opinión pública, especialmente en Guerrero, y desde luego las autoridades federales, aunque no sean claras al respecto, debido a razones partidista.

El análisis dice que el gobernador no es un político confiable; habla de concertación y diálogo y su método real es la represión, la manipulación informativa y la demagogia. El apoyo de lo expresado por los parlamentarios, hemos de señalar que fuertes cantidades de numerario se han derramado en numerosos centros de difusión a fin de que se muestren menos precisos en sus informaciones sobre el caso.

El análisis de referencia asienta que en las alcaldías desalojadas por la fuerza armada estatal, viven bajo un gobierno resguardado por un cordón policíaco permanente, lo cual se traduce inevitablemente en la huelga de pago de impuestos. También se asienta que existe una lista importante de "desaparecidos" y de militantes perredistas detenidos, a quienes se les han fabricado cargos y delitos, por lo que caen en la definición de presos políticos. Y los parlamentarios terminan por declarar que seguirán insistiendo en que desaparezcan los poderes en Guerrero, "porque es evidente que no existen en esa entidad las garantías para el ejercicio de los derechos políticos ni existen las condiciones que aseguren la integridad de ningún ciudadano, ya que está bajo un régimen en el que impera el capricho de una sola persona: el del gobernador Ruiz Massieu".

ESTAMOS ACOSTUMBRADOS a que la oposición se queje casi siempre de fraudes electorales y de represión policiaca, en tanto de que el PRI se anota los triunfos "legales" por centenares, ya que para eso cuenta con los votos sumisos de las mayorías parlamentarias (priístas) en todo el territorio nacional. Y la verdad es que ni los priístas son todos tramposos y chuecos ni los miembros de la oposición son todos unas blancas palomas. Tratar de ocupar los aeropuertos de Acapulco y de Ixtapa-Zihuatanejo (dos centros turísticos), por ejemplo, son delitos que no deben permitir por el mal que le hacen al país en lo general, aparte del hecho de que en ninguna de los dos lugares existen conflictos por electorales.

Pero los intentos de ocupación = impedidos por las autoridades = no justifican las numerosas represiones ordenadas por el gobernador, sin más fin que demostrar su prepotencia y salirse con la suya, pues los ayuntamientos en discusión pertenecen a pueblos sin ninguna significación política o económica, a menos de que la violencia desatada por este funcionario tenga como objetivo demostrar la escasa capacidad de la Secretaría de Gobernación, para mantener en calma al país.

El caso es que a partir de los últimos días de diciembre último los dirigentes perredistas de Guerrero han sido acusados de los más diversos delitos, y han sido golpeados y encarcelados, cuando no los han herido, matado o desaparecido. En el lapso de referencia se han contado arriba de 70 muertos y centenares de heridos, aparte de los golpeados, encarcelados, o cazados como conejos, por medio de una policía vigorizada con armas modernas y con la apertura de nuevas plazas, que han sido ocupadas, en gran parte, por matones a sueldo.

Por mucho menos que esto, han desaparecido en sexenios pasados, los poderes del estado de Guerrero. Y es que la violencia engendra la violencia, sobre todo en un país que tiene conflictos sociales y económicos como es el nuestro, pues sabido es de los pueblos que todo lo que sea forzar la evolución, es destruírla.

Lo único satisfactorio en todo esto, es que el Ejército no haya participado en esta orgía de violencia.

Sumamente Afectada la Economía de Tabaqueros: MH

POR LORENA HERNANDEZ

El dirigente de los productores de tabaco Magdaleno Hinojosa Pérez, manifestó que la toma de las instalaciones de Tabacos Mexicanos (TABAMEX) ha generado problemas económicos a los tabaqueros afiliados a la CNC, debido a que esto entorpece la entrega de la solanácea seca.

"La CNC ha ofrecido apoyo y respaldo a los campesinos que mantienen en sui poder las oficinas de TABAMEX para demandar la entrega de estímulos solidarios y no únicamente a los tabaqueros recortados", dijo Hinojosa Pérez =quien también señaló que fue un error que el Partido de la Revolución Democrática (PRD) "negociara mal" al haber dejado fuera de la entregha de apoyo solidario a los campesinos que ahora lo reclaman.

Aseguró que hasta la fecha no se registra avance alguno en las negociaciones con la empresa a pesar de la intervención de funcionarios de la Secretaría de Agricultura y Recursos Hidráulicos, por lo que Tabamex ha perdido cantidades millonarias al parar sus actividades y pagar la nómina de sus empleados tal y como les ha sucedido a los productores de la Unión de Tabaqueros.

TALLER INDUSTRIAL AMERICA
TORNO Y FRESADORA
Laureles y Góngora No. 92
Tel. 3-39-05 Tepic, Nay.
CONTAMOS CON FRESADORA UNIVERSAL TORNO Y SOLDADURA ELECTRICA, HACEMOS ENGRANES, RECTOS, CONICOS, HELICOIDALES, CORONAS PARA REDUCTORES DE VELOCIDAD, CUÑEROS DE TODOS TIPOS, MAQUINADO Y PRODUCCION DE PIEZAS.
FRENTE A LA "ALAMEDA"
VISITENOS Y SE IRA SATISFECHO
LAURELES Y GONGORA 92 TEL. 3-39-05

l Chetumal

› caer a la liguilla del des-
, cosa que finalmente no
do lograr, no quiere decir
ara el cuadro de casa no
rimordial seguir sacando
s, y mucho menos que el
nado deje de respaldar
u presencia en la tribuna a
oras como ocurrió el Vier-
nterior frente a Potosino, a
icha entrada fue tan pobre
no va de acuerdo con la
nión que debe existir entre
fición y un equipo con as-
ones Campeoniles.
bueno recordar que para
pic el triunfo del próximo
es frente al Chetumal es tan
ordial porque significa nada
ni nada menos que mante-
en el primer lugar de su
o, buscando con ello llegar
al del campeonato con la
bilidad de decidir cual es el
ndario que más le conviene
en la liguilla, y sobre todo

PASE A LA PAG. 4

[DIAL DE
A KERRY

).- La corredora austra-
io récord mundial en la
más de siete segundos,
tos 06.42 segundos.

a marca mundial el año
12:13.75

si dos minutos de ventaja
na competencia local en

ó la marca pese a sufrir
de sus piernas.

JPI).- Linford Christie se
para manetener su condi-
s 60 metros del encuentro
tados Unidos, Unión So-

iernes un transtorno esto-
la competencia, pero se
la multitud de 4 mil 500
n mal comienzo para supe-
es, al lograr un tiempo de

algo que comí. Mi cabeza
taba podrido.

STADO DE NAYARIT

RIMERA DIVISION AMATEUR
(VEINTICINCO)
OS MOLOLOA IND. (17)
LAZARO CARDENAS (2)
EQUIPO CON MAS EMPATE REAL PROVINCIA (11)
EQUIPO CON MAS GOLES ANOTADOS MOLOLOA IND. (75)
EQUIPO CON MENOS GOLES EN CONTRA LAZARO CARDENAS (24)
EQUIPO CON MAS DERROTAS MOCTEZUMA (18)
EQUIPO CON MAS GOLES EN CONTRA MOCTEZAMA (69)

cionamiento y acatado los lineamientos en esta materia.

Así mismo expresó que el Programa Nacional Deportivo que se pone en marcha con estos juegos estudiantiles de la en-

que se apoyara en todo momento a los jóvenes y que para ello los intereses de los adultos no obstaculizarán los intereses propios de los jóvenes, ya que de esta manera se expresó el presi-

para el desarrollo del deporte, por lo que la CONADE dará todos sus apoyos económicos, materiales y técnicos a la entidad.

EL MAS EXTENSO SURTIDO EN TITULOS SOLO ORIGINALES.
EL MEJOR PRECIO Y SERVICIO
VICTORIA 250 PTE. TEPIC NAYARIT

Y USTED, PORQUE NO.... AD-QUIERALO
NISSAN
LE OFRECE: TSURU 4 PUERTAS, TIPICO STD CON DIRECCION HIDRAULICA
CON SOLO $ 717,435
¡VISITENOS Y SE CONVENCERA!
SI CREA EL SISTEMA
AUTOMOTORES SIERRA, S.A. DE C.V. INSURGENTES Y ROBLE
TELS. 3-40-54 Y 3-42-72
高性能 KO·SEINO ALTO DESEMPEÑO EN PERFECTO EQUILIBRIO
Tecnología japonesa. Calidad Nissan.
NISSAN

En Forma Inmisericorde Golpean a Mesera de las Gaviotas

Un individuo de nombre Ramiro Medina López, fue detenido en Mariscos "Las Gaviotas" luego de que en forma ... corde golpeaba a la ... lia García Rivera, tra... ese restaurant.

El abusivo sujeto que es originario de Jazmines de Coyonti-ta, ya muy entrado en copas, ...

a golpes contra ella haciendo caso omiso de las súplicas de la lesionada, gritándole: "te has de ...

Mientras Ramiro Medina, era puesto a disposición del Agente del Ministerio público de la ...

Comisaría

Por GATO

Sorpresivamente el teniente (retirado) Raúl Pérez Ramos, responsable del área Eventos Especiales fue destituido de su cargo y sustituido por el señor Mauro Lugo, quien incluso ya está llevando a cabo los preparativos relacionados con la visita del secretario de Agricultura y Recursos Hidraulicos (SARH). Sin embargo, Mauro Lugo, el morenito tolochón será reemplazado en estos días por el teniente coronel (retirado) Raúl Durán Belloso, quien ayer fue citado por el gobernador Celso Delgado Ramírez, quien le brindó en privado tal oportunidad. En buena hora, un clavo para otro clavo. En el caso del exmilitar Raúl Pérez Ramos la cosa no queda muy bien que digamos, siempre de los siempres se le acusó de ser un pillín que no tenía la sinceridad para guardar las formas. Ah, pero hoy, este sardito será un prominente empresario en materia de construcción. Resulta que Pérez Ramos se trajo maquinaria pesada del norte, de allá de Tamaulipas, y pues ahora controlará su gran constructora....

CA...
Han iniciado sus ... tes servicios:
COMPRA-VENTA ...
COMPRA-VENT...
cotizaciones Ba...
Cambio de che...
postales, etc. a...
Contamos con ...
de los billetes ...
Antes de reali... visite.
SERVICIO
HORARIO CORRIDO
San Luis 114 Nte.

De Horrib... el P...

Victima de un paro ocasionado por haber ... do el asalto a una joyerí... el conocido profesor d... ción primaria José M... León, mas conocido ... Toche" en la ciudad de ... tela.

El finado mentor qu... mento de su muerte ... con 45 años fue testig... cial del asalto a conoció... de la referida població... tan su impresión que a l... cuadras de haberse reti...

Presentan Libro Sobre Política Educativa Nacional

El gobernador del Estado, Celso H. Delgado Ramírez, presidió el acto de presentación del libro "Política Educativa Nacional", cuyo autor es el profesor Vicente Oria Razo. El acto se efectuó en la Sala "Hombres y mujeres ilustres de Nayarit" de los Servicios Coordinados de Educación en el estado. Estuvieron presentes el ingeniero Esaú Hernández Herrera y el profesor José Guadalupe Rios Espinosa, entre otros.

Al presentar oficialmente el libro, el ingeniero Esaú Hernández Herrera destacó el ámplio curriculum vitae de su autor, ya que ha destacado como maestro normalista, editor, periodista y funcionario de la SEP, ya que actualmente se desempeña como secretario técnico del licenciado Manuel Bartlet Díaz. También dijo que ha publicado los libros "La Educación y la Vida" y "Banderas al viento", entre otros de caracter pedadógico.

A su vez, el profesor Roberto Parra Ochoa, subdirector de Planeación Educativa, expresó que el libro es una serie de reflexiones sobre el pasado, presente y futuro de la educación en México, tratando el tema desde los inicios de la misma, hasta los actuales tiempos en que el presidente Carlos Salinas de Gortari propuso el programa para la Modernidad del Sistema Educativo.

Por su parte, el profesor y autor de la obra Vicente Oria Razo, manifestó -entre otras cosas- las razones que lo indujeron a escribir esta obra de caracter histórico-pedadógico, y que la principal fué la proclama del presidente Salinas de Gortari sobre consultas para la modernizaciónn de la educación, que tuvo 50 mil foros y 65 mil ponencias y que por los mismo, fué, minuciosa, ámplia, profunda y participativa por parte de la sociedad, ya que hacia ella va dirigida, orientada para modernizar la educación de la sociedad mexicana. Agregó que pese a que se encuentran grupos de retrogados que no aceptan esta modernización de la educación, también hay numerosos grupos de activistas que lo defienden, renuevan y transforman. Posteriormente hizo amplia alusión a los capítulos que componen el libro, haciendo incapié en que la descentralización es la columna vertebral para la modernización educativa, y que toda la sociedad en su conjunto debe participar en esta tarea que será vital para la formación de los mexicanos del futuro y que debe ser un criterio nacionalista.

Al hacer uso de la palabra el gobernador Celso Humberto Delgado Ramírez, dijo que el maestro Oria Razo traía a Nayarit un resúmen de su capacidad de análisis y conocimientos adquiridos como maestro y funcionario de la SEP, que se siente en las páginas de su libro la relación que ha tenido como maestro como Reyes Heroles; una vivencia de lo que es educación para la vida y el trabajo, para la revolución en el sentido de cambio, de transformar para mejorar.

El mandatario añadió que la obra es una forma de involucrar a los maestros formar al nuevo mexicano a través de los instrumentos educativos, y que entre los presentes se encontraban quienes usan el gis como instrumento de cambios; maestros de maestros, y que el libro estaba en las manos de los sembradores de ideas y de conocimientos.

Farmacia GABRIELA
ATENCION Y ESMERO
En el Despacho de Recetas
MEDICINAS
REGALOS
PERFUMERIA
Ave. México No. 305 Nte.
TEL. 2-15-80 Tepic, Nay.

VIDEO club ALFA
RENTA DE PELICULAS VHS BETA
Vea las Peliculas mas interesantes
Amplio surtido de películas infantiles
Aproveche los planes de renta
ATENCION - CORTESIA
SERIEDAD
Puebla 175 Sur Tel. 3-60-16
Tepic, Nayarit

DR. JUAN JAVIER ELIAS MARTINEZ
Medicina General, Cirugía, Partos, Niño
Urgencias las 24 Hrs.
Consultas: Lunes a Sabado de 9 a 14 Hrs. y 16 a 20 Hrs.
Rafael Buelna #141 Pte. Col. Morelos Tel. 3-17-40
Tepic, Nay.

Dr. Roberto Silva Perez
CIRUJANO DENTISTA
CONSULTORIO: PARTICULAR
Av. México 157 sur Eulogio Parra N. 422 ote.
Int. 3 Altos
TEPIC NAYARIT

Celso Inauguró la XX Exposición Agrícola Ganadera e Industrial en San José del Valle

En un ambiente de colorido y de una férrea voluntad por seguir adelante y a la par con los vientos de modernización, la comunidad de San José del Valle, municipio de Bahía de Banderas, recibieron afectuosamente al gobernador Celso H. Delgado, con motivo de la XX exposición agrícola, ganadera e industrial, la cual el mandatario inauguró.

Así mismos le acompañaron en este acto inaugural el presidente del Consejo Vecinal del reciente municipio, Juan Ramón Cervantes Gómez, Armando Peña Rodríguez, presidente del comisariado ejidatal de San José del Valle y el diputado por ese distrito electoral Cresenciano Flores Alvarado.

Posteriormente al corte del listón inaugural que junto con el ejecutivo estatal lo hiciera el presidente del comisariado ejidal de ese lugar, se trasladaron a hacer un recorrido por las instalaciones de esta exposición, y en la cual Armando Peñas le manifestó al gobernador nayarita que con esta exposición que se realiza año con año se da a conocer a los visitantes los productos con los que cuenta esta comunidad.

Además agregó que con estos tiempos difíciles que vive el país en general, la fórmula para seguir saliendo adelante es la solidaridad y el trabajo en conjunto en beneficio de toda la población.

Por su parte Mario Palomero dió una reseña histórica de esta feria agrícola, ganadera e industrial, manifestándole su rotundo apoyo en las acciones de gobierno que ha emprendido nuestro gobernante.

Para concluir este bullicioso acto, vecinos de las poblaciones de Sayulita, Punta Mita y el propio Consejo Vecinal, le hicieron una serie de peticiones al gobernador, a lo cual él respondió en forma favorable a todas ellas.

El gobernador Celso H. Delgado Ramírez y el presidente del comisariado ejidal Armando Peña Rodríguez hicieron el corte del listón, con lo cuál se inauguraba la XX Exposición Agrícola, Ganadera e Industrial en San José del Valle, en Bahía de Banderas.

PRIMAVERA

POR: SOLEDAD SALAS DE ANAYA

Llegó la primavera
con sus hermosas flores,
cubriendo las praderas
alegres girasoles.

Hermosa Primavera
que pintas con tus flores
los campos y praderas
de múltiples colores.

Los árboles se visten
con su verde ropaje,
donde los pajarillos
pasean en su ramaje.

Entre el verde follaje
los pajarillos trinan
al asomarse Febo
por entre las colinas.

Al trinar de las aves
despierta la mañana,
cantando suavemente
el viento entre las ramas.

¡Oh, sol de Primavera,
que alumbras el Paisaje,
dejaste en mi mente
lo bello del celaje.

DISK...
5¼
OF...
DE VENTA CON SU DISTRIBUIDOR AUTORIZADO:
MICROINFORMATICA DE OCCIDENTE
Plaza Insurgentes Local Nº 27
Tel. 384-33
Tepic, Nayarit

- Estudios mínimos preparatoria o equivalente
- Excelente preparación
- Tiempo Completo
Interesados presentarse con solicitud elaborada y fotografía reciente en:
Av. México 17 Nte. con el Sr. Rafael Beltrán Machuca

Tres Rivales Restan al Tepic

Meridiano De Nayarit

Director: J. JESUS CEJA TORRES

SECCION – D

Tepic, Nayarit, miércoles 21 de marzo de 1990.

DEPORTIVO

Gil Jiménez Ganó la Primera Fecha del Campeonato Nacional de Superfórmula

POR: DAVID ORTIZ

MONTERREY, NL.- Gilberto Jiménez, a bodo de un CCD-Líder, realizó una carrera inteligente desde la sexta vuelta, cuando tomó la delantera, y con tiempo de 36:02.862 milesimas para un promedio de 187.666 kph se adjudicó la primera fecha del Campeonato Nacional de Superfórmula que se celebró en el Autódromo de Monterrey.

Durante los primeros cinco giros estaba adelante Gerardo Velarde y junto con Jiménez impidieron que Gerardo "Plátano" Martínez, el campeón, tomara la punta. A partir de la sexta, Gilberto se fue adelante y ahí terminó luego de cumplir las 35 vueltas oficiales.

Más de 30,000 espectadores presenciaron el inicio del Gran Prix Montana que tiene una bolsa general de 60 millones de pesos para el ganador absoluto. De las 16 monoplazas sólo once finalizaron la justa.

Martínez, que dio una demostración de pericia, fue alejándose en cada vuelta de sus más cercanos perseguidores, y dejó a Velarde, Martínez y César Tiberio Jiménez en la lucha por el segundo lugar, la cual fue emotiva.

El "Plátano" Martínez tuvo que entrar a los pits en la vuelta 18 cuando tuvo algunos problemas mecánicos. Al retornar estaba en cuarto, y gracias a su estupendo manejo quedó tercero, atrás de Velarde.

Tiberio Jiménez abandonó la justa en la vuelta 33 cuando el motor de su unidad no aguantó. Gracias a ello, Marcelo Belden consiguió el cuarto lugar.

Gilberto Jiménez obtuvo una bolsa de 4.5 millones de pesos por tres de Velarde y 2.1 a Martínez. En la categoría Pony, el veterano piloto Alejandro Trocanis, conduciendo un Caribe con el número 7, ganó de punta a punta la competencia al realizar un tiempo de 25:11.45 misésimas para un promedio de 153.452 kph.

SUPERFORMULA

1) Gilberto A. Jiménez (72), tiempo: 36:02.862, promedio: 187:666; 2) Gerardo Velarde (15), 36:09.636, 187.016; 3) Gerardo Martínez (18), 36:23.760, 185; 4) Marcelo Belden (99); 5) Lorenzo Aguilar (9); Oscar Medina (7); 7) Hanna el Jentani)8); 8)José a. Morales (28); 9) Javier González (5); 10) César Tiberio Jiménez (44).

CATEGORIAS PONY

1) Alejandro Trocanis (7), 25: 11.472, 153 452; 2) Sebastián Ocaranza (8), 25:16.809, 152.931; 3) José Neri (99), 25: 47.522, 149.868; 4) Noé Neri (3), 25:52.095; 5) Carlos Orozco (20), 25:52.539; 6) Antonio buendía (51), 25:53.273; 7) José Luiis de Silva (10), 26:10,297; 8) Guillermo Jaimes (13), 26:12.825; 9) Jesús Arellano (82); 10) César H. Jaimes(95).

FORMULA NACIONAL

1) Salvador de Alba (25). 15:56.269, 145.507; 2) Raúl Reyna (212), 16:01.240, 144.752; 3) Martín Ramírez (28), 16:15.693, 142.675; 4) Rafael Taboada (12) 16:19.793.

Virtualmente Definida la Selección Brasileña

RIO DE JANERIRO.-El director técnico de la selección brasileña de futbol, Sebastian Lazaroni, tiene ya virtualmente definida la nómina de jugadores que integrarán el equipo para la Copa del Mundo de Italia, según informa el rotativo Jornal Do Brasil.

Entre los 20 jugadores, cuya convocatoria ya estaría definida por el entrenador, están el delantero Romario -quien se fracturó la pierna este mes durante un partido con su equipo holandés. El PSV Eindhoven, y el zaguero Mozer, quien actúa por el club francés Olympique de Marsella y se recupera de una lesión sufrida la semana pasada.

El mártes próximo, Lazaroni anunciará una relación de 18 o 19 jugadores convocados al amistoso de la selección nacional contra Inglaterra, a disputarse el día 27 del presente en el estadio londinense De Wembley.

Los probables incluidos: Taffarel y Acacio (arqueros), Mauro Galván, Al Dair, Mozer (o Andre Cru), Ricardo y Ricardo Rocha (zagueros), Jorghino, Branco y Mayihno (laterales), Dunga, Aleman, Silas, Valdo y Bismarck (centrocampistas) y Bebeto, Careca y Muelles (delanteros).

Además de estos jugadores, el plantel a ser inscrito ante la FIFA para actuar en el mundial de Italia deberá estar integrado por el arquero ZF Carlos y por los delanteros Romario, Geovani y Renato Diana.

◆Este Viernes Recibe al Chetumal

VIAJA AL ESTADIO JALISCO PARA ENFRENTAR A LOS GALLOS Y CIERRA AQUI FRENTE AL YUCATAN.

POR ROBERTO ZAZUETA.

El tiempo vuela y con las hojas del calendario van cayendo en forma por demás increiblemente rápida, debido a ello estamos ya a solo tres jornadas de que el calendario de Fut Bol de la Segunda División quede totalmente agotado y por fortuna para los aficionados locales las cosas cambiaron en forma muy significativa a grado tal que los comentarios son muy favorables en relación a la campaña por el cuadro de casa.

El hecho de que el Tepic tenga ya amarrada la calificación para estar en la liguilla por el título, contrastando con lo ocurrido el año anterior cuando a estas alturas del campeonato luchabamos con desesperación por no caer a la liguilla del descenso, cosa que finalmente no se pudo lograr, no quiere decir que para el cuadro de casa no sea primordial seguir sacando puntos, y mucho menos que el aficionado deje de respaldar con su presencia en la tribuna a los Coras como ocurrió el Viernes anterior frente a Potosino, a que dicha entrada fue tan pobre que no va de acuerdo con la comunión que debe existir entre una afición y un equipo con aspiraciones Campeoniles.

Es bueno recordar que para el Tepic el triunfo del próximo viernes frente al Chetumal es tan primordial porque significa nada más ni nada menos que mantenerse en el primer lugar de su Grupo, buscando con ello llegar al final del campeonato con la posibilidad de decidir cual es el calendario que más le conviene jugar en la liguilla, y sobre todo

PASE A LA PAG. 4

EN 3 MIL METROS

RECORD MUNDIAL DE LA ANDARINA KERRY SAXBY.

BRISBANE, AUSTRALIA. (AP).- La corredora australiana Kerry Saxby quebró su propio récord mundial en la caminata de 3 mil metros por más de siete segundos, cubriendo la distancia en 12 minutos 06.42 segundos.

Saxby había establecido su previa marca mundial el año pasado en Sydney, cronometrado 12:13.75

Saxby, de 29 años, finalizó con casi dos minutos de ventaja sobre su principal rival durante una competencia local en el estadio Queen Elizabeth II.

La campeona mundial estableció la marca pese a sufrir recientemente una lesión en una de sus piernas.

COSFORD, INGLATERRA. (UPI).- Linford Christie se levantó de su lecho de enfermo para manetener su condición de invicto en la carrera de los 60 metros del encuentro triangular de atletismo entre Estados Unidos, Unión Soviética y Gran Bretaña.

El campeón europeo sufrió el viernes un transtorno estomacal que amenazó sacarlo de la competencia, pero se negó a desepcionar anoche a la multitud de 4 mil 500 espectadores y se sobrepuso a un mal comienzo para superar al estadunidense Grag Moses, al lograr un tiempo de 6.59 segundos.

Christie dijo: "Debe haber sido algo que comí. Mi cabeza daba vueltas y mi estómago estaba podrido.

Nayarit, Primer Estado en todo el País que concretiza el Programa Nacional del Deporte.

Al ser inaugurados los juegos deportivos nacionales estudiantiles de la enseñanza media superior en su etapa municipal, por el licenciado Otoniel Pérez Orta, representante personal del gobernador Celso H. Delgado, el viernes pasado por la mañana en la cancha de voleivol del paseo de la loma de esta capital. Con ello, Nayarit es el primer estado en todo el país que hace realidad el programa nacional deportivo.

En este evento deportivo recreativo en el cual estuvo presente el Director del Instituto Nayarita del Deporte y la Juventud, licenciado Melesio Piña Oregel, mencionó que a tres días de haberse dado a conocer el Programa Nacional del Deporte en la ciudad de México por Raúl González, titular de la Comisión Nacional del Deporte, nuestra entidad es la primera en toda la República que ha puesto en funcionamiento y acatado los lineamientos en esta materia.

Así mismo expresó que el Programa Nacional Deportivo que se pone en marcha con estos juegos estudiantiles de la enseñanza media superior, son parte del programa de movilización deportiva que el Presidente Carlos Salinas de Gortari ha anunciado en repetidas ocasiones en beneficio de la juventud y la niñez de toda la nación.

Melesio Piña fué categórico al expresar que con estos juegos deportivos-recreativos se tiene como propósito fundamental, que todos los jóvenes se integren a esta gran movilización deportiva, y dijo "no quedará ningún joven en todo el estado sin que practique un determinado deporte".

Afirmó además que con toda esta movilización y modernización deportiva en nuestra entidad provocará que en poco tiempo Nayarit sea una real potencial en este rubro a nivel nacional e inclusive realizar magníficos papeles competitivos en el extranjero.

El titular del INDEJ, precisó que se apoyará en todo momento a los jóvenes y que para ello los intereses de los adultos no obstaculizarán los intereses propios de los jóvenes, ya que de esta manera se expresó el presidente de la CONADE, Raúl González Rodríguez, el lunes pasado en la ciudad de México al dar a conocer a todos los directores de institutos deportivos el programa nacional de deporte.

El licenciado Piña Oregel informó que en breve se pondrá en marcha un programa de detección de talentos, de estímulos y recompensas a los deportistas que de una u otra manera sobresalgan en un determinado deporte en la entidad.

Así mismo mencionó que en estos juegos del nivel, medio superior, hubo una afluencia de jóvenes con grandes brios deportivos de aproximadamente 350 deportistas, los cuales corresponden a 12 planteles educativos de esta capital.

Para concluir el licenciado Melesio Piña Oregel dijo en forma por demás satisfactoria que a nivel nacional, nuestro estado es considerado como prioritario para el desarrollo del deporte, por lo que la CONADE dará todos sus apoyos económicos, materiales y técnicos a la entidad.

BIEN, EL FONDISTA M. CASTILLO.

MADRID.- El atleta mexicano Mauricio Castillo ocupó hoy el segundo lugar en el XIII maratón de Cataluña, disputado entre la localidad de Mataro y el Estadio Olímpico de Barcelona.

Tras el retiro del italiano Gianni Poli, ganador del Maratón de Nueva York en 1986, en el kilómetro 23, Castillo pasó al liderato de la competencia.

Sin embargo, a siete kilómetros de la meta, el danés Allan Zachariassen, superó al mexicano para llevarse el triunfo, con 2:16:28 horas.

Castillo cubrió la distancia de 42.195 kilómetros en un tiempo de 2:18:43 horas.

CENTRO DE VIDEO

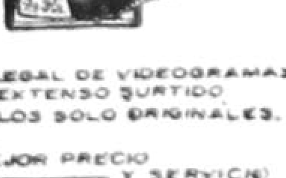

RENTA LEGAL DE VIDEOGRAMAS
EL MAS EXTENSO SURTIDO
EN TITULOS SOLO ORIGINALES.
EL MEJOR PRECIO Y SERVICIO
VICTORIA 260 PTE
TEPIC NAYARIT

ASOCIACION DE FOOOT-BALL DEL ESTADO DE NAYARIT
TEMPORADA 89-90

ESTADISTICA DE LA CATEGORIA	PRIMERA DIVISION AMATEUR
HASTA LA FECHA NUMERO	25 (VEINTICINCO)
EQUIPO CON MAS PARTIDOS GANADOS	MOLOLOA IND. (17)
EQUIPO CON MENOS DERROTAS	LAZARO CARDENAS (2)
EQUIPO CON MAS EMPATE	REAL PROVINCIA (11)
EQUIPO CON MAS GOLES ANOTADOS	MOLOLOA IND. (75)
EQUIPO CON MENOS GOLES EN CONTRA	LAZARO CARDENAS (24)
EQUIPO CON MAS DERROTAS	MOCTEZUMA (18)
EQUIPO CON MAS GOLES EN CONTRA	MOCTEZAMA (69)

Y USTED, PORQUE NO.... AD-QUIERALO

NISSAN

LE OFRECE: TSURU 4 PUERTAS, TIPICO STD CON DIRECCION HIDRAULICA

¡VISITENOS Y SE CONVENCERA!

CON SOLO $ 717,435

SICREA SISTEMA

AUTOMOTORES SIERRA, S.A. DE C.V. INSURGENTES Y ROBLE TELS. 3-40-54 Y 3-42-72

高性能 KO·SEINO ALTO DESEMPEÑO EN PERFECTO EQUILIBRIO

Tecnología japonesa. Calidad Nissan. NISSAN

¿Pordioseros o engaño?

Los hay harapientos y bien vestidos.

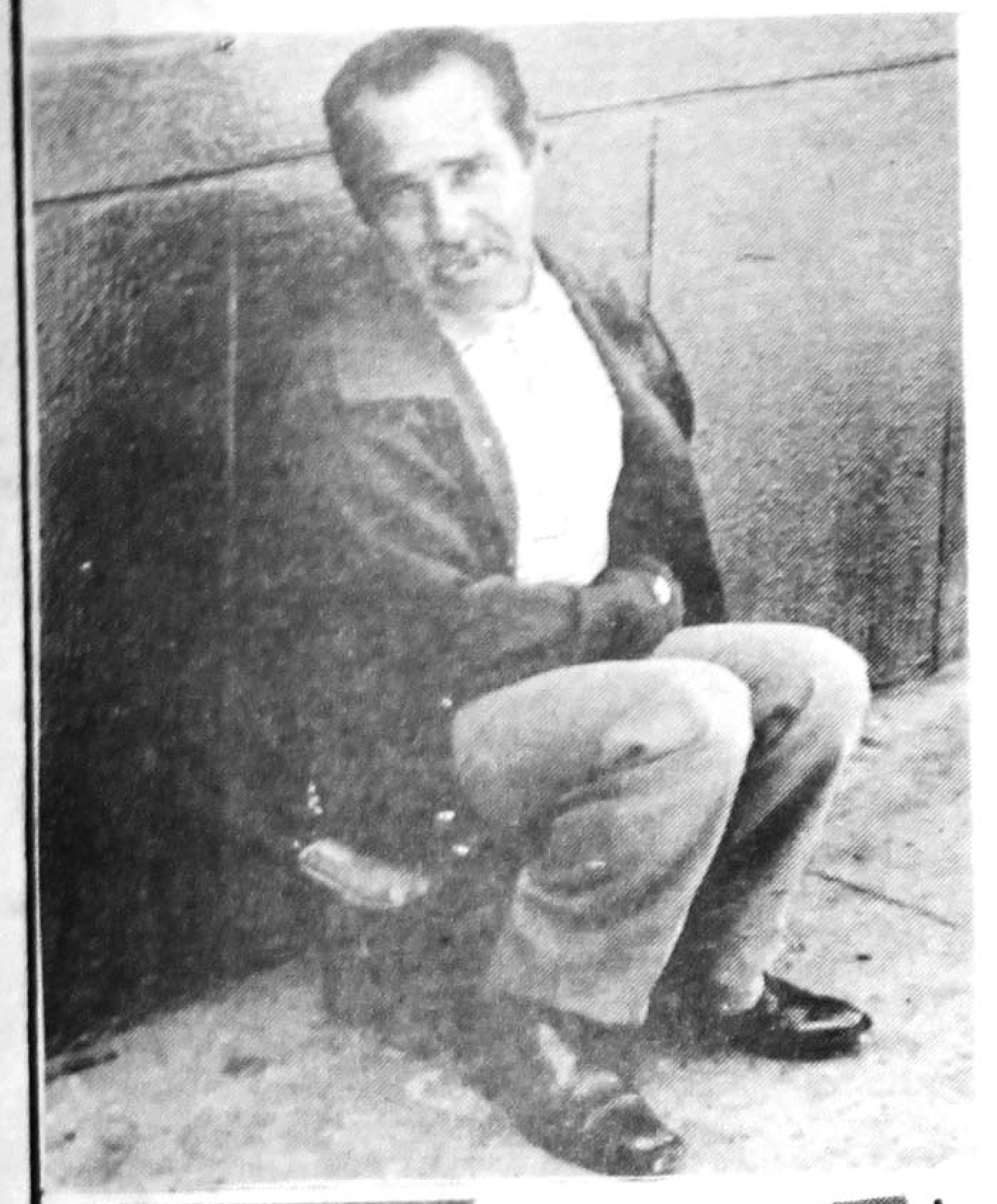

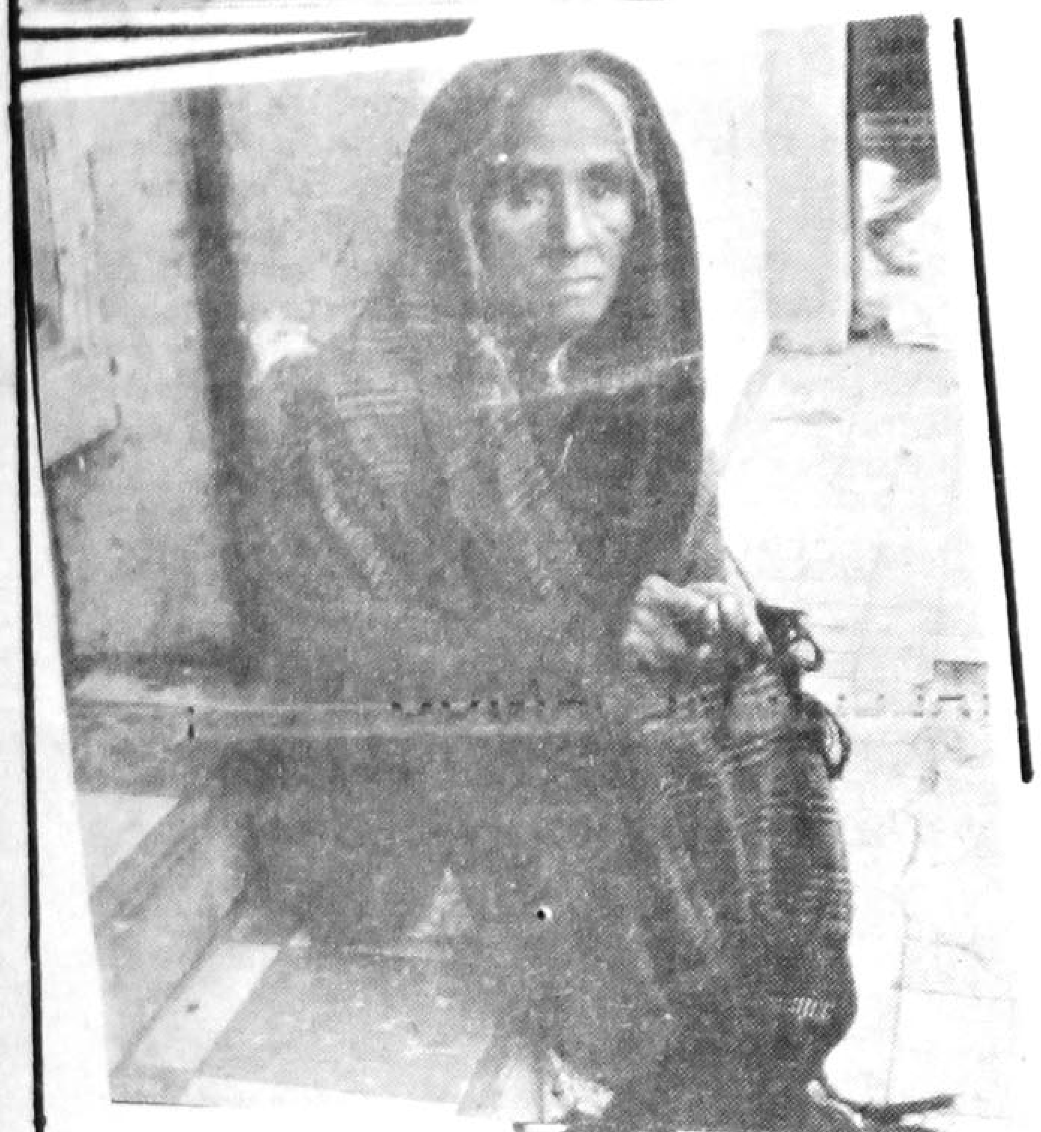

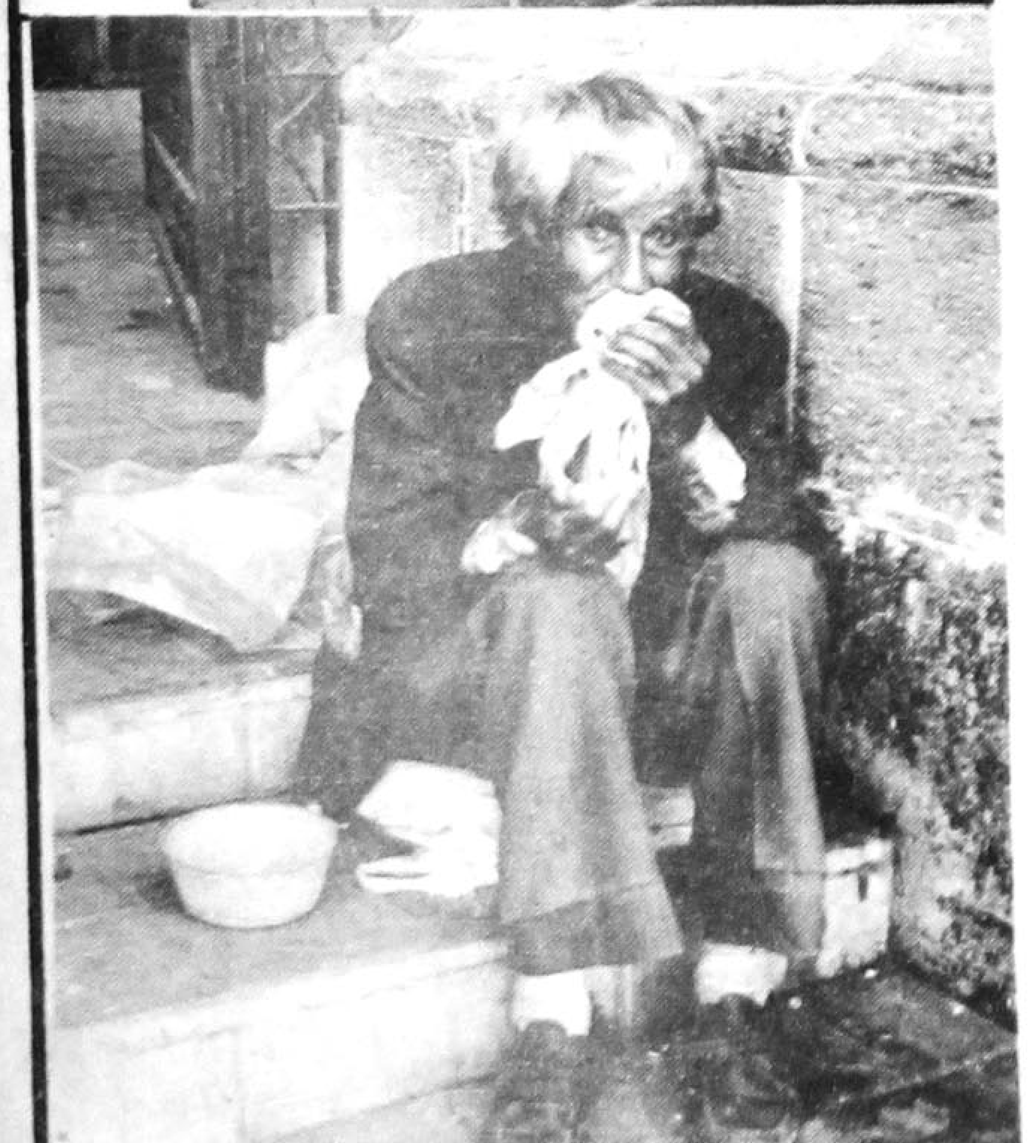

Elías Maldonado

Duele ver tanto compatriota pidiendo limosna, "una moneda para un taco"... "Una caridad para comprar medicina pa'mi hijo enfermo"... O simplemente observarlos estirando la mano, sin cansarse, conchudamente.

Hay muchos que necesitan de una moneda, sí los hay. Ah, pero hay otros que lo hacen por deporte. Como en todos lados, los mañosos abundan y perjudican a los que realmente tienen un apuro.

Para pedir limosna no es más que estirar la mano: "¿Me da una caridá?"

Sin embargo, los mañosos se han encargado que esa cosa que llamamos misericordia desaparezca de nuestro cerebro. Esa virtud que nos hacía tener compación por los males ajenos se ha ido acabando. Y no es para menos.

Hay pordioseros que estirando la mano aquí, allá, acá y más allá logran juntar en un solo día hasta 50 mil pesos en morralla, la cual, posteriormente van y cambian en cualquier comercio. Ese capital no lo lograrían juntar si laboran ocho horas en un establecimiento determinado. Pero no se justifica tal conchudez.

Nuestro reportero gráfico Cruz Monsalvo logró captar hombres y mujeres dedicados a la actividad de solicitar dinero a peatones que transitan por esta capital nayarita. Los rostros hablan por sí mismos. Aquí te dicen si realmente tienen necesidad o lo hacen por conchudez.

De cinco mujeres que captó el lente de MERIDIANO dos no tienen necesidad. Una se encuentra con su bebita sentada en posición de loto estirando la mano derecha y con una mirada de perro apaleado. ¡Por favor! Esta señora está fuerte, al igual que la otra, que tiene un biberón cerca de una bolsa de ixtle. Son dos hembras realmente fuertes que se pueden dedicar a la venta de periódicos y ganar unos buenos pesos, con la frente en alto. Las restantes tres pues ya están en edad avanzada. Definitivamente requieren de la solidaridad, pero si la agarran de diario, como las hemos visto, caen en un círculo vicioso que molesta si diario están pidiendo.

MERIDIANO también tomó la foto a cinco limosneros constantes, perseverantes. Bien, de los cinco uno le hace la lucha y cae bien: el ciego que toca re'sabroso la armónica. Ahí está, pegándole todos los días a su batería y a su armónica; de igual forma el señor que se encuetra en la silla de ruedas y su jicarita. Pide para irla pasando al igual que el señor que se llevó el trapo a la boca. Pero los otros dos no tienen 10 de mayo. El amigo del sombrero vive bien, sus hijos le dan una buena pensión, es conocido; y el señor que está en el banquito sentadito muy mono, con sus zapatitos bien lustrado, pantalón planchadito, camiseta y saco oloroso a "Inglisch leder", pues como que uno dice ¡Qué poca...!

Nuestra Constitución, sin embargo, los protege. El artículo quinto de Las Garantías Individuales dice que ninguna persona podrá impedírsele que se dedique a la profesión, industria, comercio o trabajo que le acomode, siendo lícito...

Aquí pues, en Nayarit, a pesar de que tenemos una riqueza en el renglón de la Pesca, Agricultura y donde la industria sin chimeneas se desarrollan cada día que pasa, abundan los apurados, los desdichados, los desgraciados, los desheredados, los infelices, los necesitados, los parias, los insolentes, los indígentes, los pedigueños y todos los calificativos que queremos sacar relacionados con la pobreza.

Pero, en honor a la verdad...

... ¿Pordioseros o pobres de espíritu?

Si la naturaleza es bella, porqué no admirar en todo su esplendor este "Especimen" hecho por la mano divina para acompañar al hombre en su soledad?

Los Servicios Médicos de la ANDA por la Calle

MEXICO, D.F.- Violaciones al derecho a la salud son las constantes quejas de un sin número de agremiados de la ANDA denunció el grupo renovación que apoya la candidatura de Julio Alemán.

José Luis Duval vocero e integrante del grupo renovación explicó que los servicios médicos de la ANDA se encuentran en pésimas condiciones ya que incluso se ha llegado a suspender a algunos actores por orden de Ignacio López Tarso Secretario General de dicho organismo sindical.

El joven cantante aspirante a la secretaría de actas y acuerdos en el grupo de Julio Alemán ahondó que el comité ejecutivo actual ha tomado algunas represalias en contra de actores que en su momento no votaron por Ignacio López Tarso.

Por todo lo anterior Duval quien junto con Diana Negrete, Carlos Monroy y Oscar Bonfiglio, Sergio Ramos, Pompín Iglesias y otros más que conforman "renovación", señaló que uno de los primeros problemas que tendrán que enfrentar quien gane las elecciones solucionar los serios conflictos que se originan por la inadecuada atención médica que prevalece en la ANDA, ya que antes que nada son "seres humanos" que requieren de una buena salud para poder trabajar.

Asimismo, José Luis Duval denunció que tanto la casa de acto, como la estancia infantil "Dolores del Río" se encuentra en abandono ya que la atención da mucho que desear pues los que ahí moran "viven de puro milagro".

De tal forma la ANDA se encuentra en pésimas condiciones de solvencia moral y financiera gracias a la mala administración de Ignacio López Tarzo y sus ayudantes.

(NOTIPRESS).

Estudiantes de Turismo, Exigen Cambios

Los alumnos de la Escuela de Turismo de la U.A.N. se manifestaron ante las autoridades del plantel escribiendo frases reprochantes en las paredes de la escuela.

La comunidad estudiantil exige un cambio en el plan de estudios, ya que con el que tienen actualmente no han visto resultados que les favorezcan.

Hay dos planes de estudios que aspiran a ser puestos en marcha; uno lo realizó la profesora Martha Albina de De la Rosa, los estudiantes nos comentaron que no le ven mucho futuro a éste; el otro elaborado por Enrique de la Tejeda, director de la Escuela de Turismo, un plan con bastante porvenir según algunos alumnos.

Ayer se convocó a los estudiantes a las 17:30 horas en el auditorio de su escuela, para presentarles los planes de estudio, ya que los alumnos tienen la última palabra.

La votaciones se llevarán a cabo el próximo jueves 22 a las 10:30 horas, en el mismo lugar.

Mariscos Arias

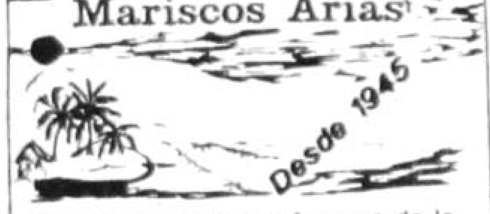

Cocina de Mariscos frescos de la region en un ambiente familiar.
AYER EN EL MAR...
HOY EN SU MESA
PUEBLA 318 NTE.
TELS. 2-08-43 Y 2-28-43

DR. FCO. J. VALERIO HANDAL
MEDICINA INTERNA
Gastroenterología Electrocardiografía
U.A.G. ☆ U.N.A.M.
Post-Graduado Centro Hospitalario 20 de Noviembre ISSSTE
Horas de Consulta de 16:00 a 20:00 Hrs.
Consultorio: Hidalgo 149 Pte.
Tel. 2-49-39 Radio Tel. 2-33-05 Clave 776
Domicilio Particular
Calle Genova 8 Cd. Valle

TALLER MECANICO DE JUVENTINO GOMEZ
TRABAJOS DE TORNO EN GENERAL
Soldaduras Electricas y Aluminio
RECTIFICACION DE MOTORES
Rectificadora de Superficies Torcidas
Contamos con Prensa para 100 Toneladas
San Luis 44 Sur Casi Esquina con Abasolo.
TELEFONO 2-16-51

Y RECUERDE....
SU SEGURIDAD, ES NUESTRO NEGOCIO.

EN ALINEACION, BALANCEO Y SUSPENSION "SOMOS LOS PROFESIONALES"

Sus distribuidores EUZKADI estamos orgullosos ofreciéndole el mejor servicio para su automóvil y las mejores llantas del país... EUZKADI RADIAL T/A.

Sólo su distribuidor EUZKADI LO HACE FUERTE EN GARANTIA, CALIDAD Y PRECIO.

BFGoodrich
EUZKADI
Servillantas del nayar s.a. de c.v.
P.SANCHEZ Y ABASOLO TELS. 3-52-52 Y 3-52-22 APDO. POSTAL No.309
C.P. 63000 TEPIC, NAYARIT

BICIPARTES
CORITA DE TEPIC
LE OFRECE BICICLETAS Y REFACIONES PARA TODA CLASE DE BICICLETAS Y MOTOCICLETAS.
CONTAMOS CON BUEN SERVICIO EN LA REPARACION DE SU BICICLETA Y MOTOS.

GT TIOGA
PARTES DE BICICROSS
AV. MEXICO No.337 NTE. TEL. 2-94-10
AV. ALLENDE No.96 PTE. ESQ. PUEBLA TEL. 2-31-34
TEPIC, NAY.

Distribuidora de Materiales
Macasa S.A. de C.V.
CEMENTO · VARILLA · CALHIDRA
ALAMBRON · ALAMBRE RECOCIDO
ASBESTO · CASTILLO PRE-FABRICADO
SERVICIO RAPIDO A DOMICILIO
AV. REY NAYAR Y EGIPTO COL. H. PROVINCIA TELS. 352 60 Y 340 20
CARRET. INTERNACIONAL ESQ. CON CHE GUEVARA COL. 2 DE AGOSTO TEL. 383 32
TEPIC, NAYARIT

TRANSMISIONES AUTOMATICAS
VENTA DE TRANSMISIONES Y PARTES PARA TRANSMISIONES DE TODAS LAS MARCAS
"TORRES BARRON"

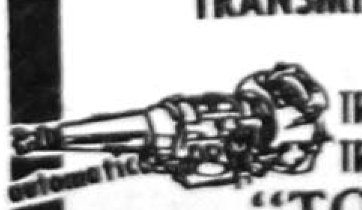

AV. INSURGENTES 646 PTE. TEPIC, NAY.
TELS.: 2-60-93 2-61-91

Cine Azcona

LA CIUDAD AL DESNUDO.
3:50 Y 7:40

LAS APARIENCIAS ENGAÑAN.
5:05 Y 9:35

Cine Premier 70

VOLVER AL FUTURO II.
DESDE LAS 4:00 DE LA TARDE.

OFERTA DEL MES

Pistón para Motor Perkins 4-236 de 4 cil. en 0.30

PRECIO DE CONTADO

$ 181,270.00 c/u

Incluye IVA

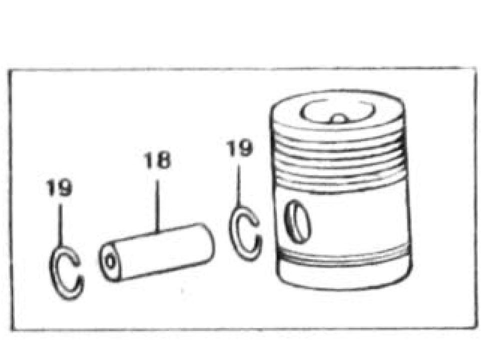

Diesel de Nayarit, S.A. de C.V.
Av. Insurgentes 238 ote.
Tel. 3-13-34

Abrimos los Domingos de 9 a 1 P. M.

Super Ofertas Semanales

"LA QUEMAZON"

DEPOSITO DE FABRICA

Medio Fondo de Niña $ 2,000.oo
Camisa Caballero 34 al 40 15,000.oo
Camisa de Niño 4 al 14 3,900.oo

EN ROPA DE PLAYA LE OFRECEMOS:

Bermuda de Niña 2 al 14 $ 5,900.oo
Playera de Moda 34 al 40 5,900.oo
Playera de Niño 2 al 14 4,900.oo
Toalla Económica 3,500.oo
Toalla Varios Colores 6,000.oo
Toalla Fina Terciopelo 8,800.oo

Nos distinguen: Calidad y los mejores precios en Mayoreo y Menudeo.

ZACATECAS 390 NTE. (CASI ESQ. CON VICTORIA)
TEPIC, NAYARIT

Super Ofertas Semanales

Abrimos los Domingos de 9 a 1 P. M.

✦Este Viernes Recibe al Chetumal

quedar en un grupo donde no tenga que verselas con el Inter de Tijuana antes de llegar a la final porque mucho nos late que entre Coras y Fronterizos será el agarrón final para llegar este año a la Primera División.

En cuanto a los números logrados por el cuadro de casa en la presente campaña la verdad se tendría que ser demasiado exigente para no estar conforme con lo logrado hasta ahora 56 puntos logrados producto de 17 triunfos 11 empates y solo 7 derrotas son lo suficientemente buenos para dejar satisfecho al más exigente, además el hecho de tener una diferencia de goles de más de 19, producto de 49 anotaciones logradas por solo 30 recibidas habla del buen balance que existe entre defensa y ataque cosa que puede resultar fundamental a la hora de la verdad, por lo que se refiere a la media cancha los hombres que estan en ella también tienen su parte en lo logrado por quedar establecido que con una campaña más en su carrera los Arqueros llegan con mayores posibilidades de desempeñar con éxito su delicado trabajo, Calidad y Juventud la tienen y aplicandose sin distraerse en lo más mínimo en el partido son dos hombres sumamente confiables.

Ante esta situación lo más importante es apoyar al equipo hasta el final, que el jugador sienta que una simple derrota como la ocurrida en Tecomán no es suficiente para que la Afición les de la espalda como ocurrió frente a el Potosino por el contrario esta es una empresa que tendrá éxito si todos jalamos parejo de lo contrario es mejor que lo pensemos dos veces antes de meternos a una División que resulta muy cara su mantención, y que por ende sin el apoyo de la Afición sería el fracaso un servidor tiene plena confianza de que este viernes el NICOLAS ALVAREZ ORTEGA volverá a ser el de las grandes Jornadas con sus tribunas llenas a su máxima capacidad.

EL DEPORTIVO NAYARIT INICIA SU PARTICIPACION EN LA LIGUILLA.

Por lo que respecta a la Chamacada de la Tercera División, este viernes al parecer en doble jornada inicia su participación en la Liguilla de ascenso de esta categoria, su rival serán los Loros de la Universidad de Colima equipo altamente competitivo que ya tiene bastante experiencia en esta liguilla, la empresa no es fácil sin embargo los muchachos del Nayarit deben de recordar que las grandes empresas las resuelven quienes tienen el Corazón bien puesto y de lo que si estamos seguros es que pondrán todo su empeño y harán hasta lo imposible adelante, si lo logran en hora buena, de no ser así nadie les podrá recriminar nada porque la campaña realizada por ellos supera con mucho los años de conformismo.

Datos y Cifras

AHI VIENEN LAS CHIVAS

Grupo I	JJ	JG	JE	JP	GF	GC	Pts.
1.— PUEBLA	31	16	10	5	49	30	42
2.— UNAM	31	11	13	7	42	32	35
2.— Monterrey	31	12	11	8	44	39	35
4.— Irapuato	31	7	16	8	29	33	30
5.— Morelia	31	10	8	13	35	36	28
Grupo II							
1.— U. de G.	31	13	9	9	42	37	35
2.— Toluca	31	8	14	9	30	24	30
2.— Santos	31	10	10	11	42	38	30
4.— C. Azul	31	7	15	9	39	43	29
5.— Atlante	31	7	8	16	28	37	22
Grupo III							
1.— AMERICA	31	13	13	5	55	35	37
2.— Tamaulipas	31	12	8	11	27	30	32
3.— Atlas	31	9	12	10	25	22	30
4.— Tecos	31	7	14	10	34	38	28
5.— Tampico	31	8	9	14	23	41	25
GRUPO IV							
1.— NECAXA	31	9	14	8	32	27	32
1.— TIGRES	31	11	10	10	53	54	32
3.— Guadalajara	31	8	15	8	31	36	31
4.— Cobras	31	9	11	11	33	41	29
5.— Veracruz	31	8	10	13	40	46	26

JUEGOS PROXIMOS: Viernes 23: América-Toluca, sábado 24: Cruz Azul-Irapuato, Tigres-Santos, Cobras-Necaxa, Veracruz-Tecos y U. de Guadalajara-Morelia. Domingo 25: Tampico-Correcaminos, UNAM-Atlas, Chivas-Atlante y Puebla-Monterrey.

Dr. José Angel Ramirez Quintero
CARDIOLOGO
UNAM INSTITUTO NACIONAL DE CARDIOLOGIA.
Consultas de Lunes a Sabado de 9 a 13 Hs
CALLE LEON 74 NTE. TEPIC NAY.
TELEFONO 2-50-40.

CAJA MAGICA

GRINGO VIEJO
4:10, 6:00, 8:00 Y 10:00

CINE AMADO NERVO

LA CAMIONETA GRIS.
3:50 Y 7:20

LA PUERTA NEGRA.
5:35 Y 9:15

MADUROC S. de R.L. de C.V.
MADERAS DE TODAS CLASES.
MADERERIA — ASERRADERO
ZACATECAS 430 NTE. — DOM. CONOCIDO
TEL. 208-84 — EL AHUACATE
TEPIC, NAY.
SERVICIO A DOMICILIO

DR. OCTAVIO MONTES DE OCA RUIZ

Medicina de Rehabilitación
Lumbalgias, Parálisis facial,
Artritis y Paralisis en general

Dom. Particular INSURGENTES 719 PTE.
TEL. 2-52-98

YA ESTA AQUI.... EN TEPIC
LA NUEVA
TINTORERIA ELECTRONICA
Su ropa fina ya la puede usted confiar con nosotros.
Contamos con la más avanzada tecnologia del ramo
VISITENOS EN:
BOULEVARD TEPIC XALISCO No. 115

Estética "BRUNO"

SALON FEMENINO
MASAJES
BASES
TINTES
MANICURE

SALON MASCULINO
ESTILOS Y CORTES ESPECIAL
TINTES Y ONDULACIONES
APLICACIONES DE PELO NATURAL

MORELOS 128 PTE. TEPIC, NAY.

IMPORTANTE EMPRESA EN EXPANSION
ZONA OCCIDENTE
SOLICITA PERSONAL:

REQUISITOS:
-Sexo (indistinto)
-Edad de 20 a 30 años
-Estudios minimos bachillerato
-Excelente presentación
-Preferencia casado (s)
-Tiempo completo
-Acta de nacimiento
-Solicitud elaborada con fotografia

OFRECEMOS:
-Magnificos ingresos
-Capacitación constante
-Escalafón abierto
-Premios e insentivos
-Estabilidad laboral
-Prestaciones superiores a las de ley

UNICAMENTE A LOS CINCO MEJORES

ENTREVISTAS
Puebla Nte. No. 164 Desp. 204
De 9:00 a 13:00 Hrs.

CINEMAS INSURGENTES

SALA I
"NINJA DRAGON DE ACERO"
VIVIO PARA LA VENGANZA
HORARIOS: 4:10, 6:00, 7:50 Y 9:40
DOM. DESDE LAS 2:15

SALA 2
"LA ULTIMA CARCAJADA"
CON: TOM HANKS Y SALLY FIELD
VENGA A DIVERTIRSE CON LA MEJOR COMEDIA DEL AÑO.
PARA TODA LA FAMILIA.
HORARIOS: 4:20, 6:40 Y 9:00
DOM. DESDE LA 1:50

REPRESENTACIONES TURISTICAS DE NAYARIT, S. A. DE C.V.

Así es Impresionantemente Barato... pero además, muy bueno!!

$ 79.0 Dlls.
(por persona en habitación cuadruple)

Que tal ¡! y lo que Ud. no sabe es que esos 79.00 DLLS le incluyen
* 7 Noches de alojamiento en el Hotel Save Inn y
* La renta de un auto Economy durante su estancia!!!
(7 días de renta)
y por si fuera poco el Save Inn Está cerca de todo
Disney World, Sea World, Bush Gardens, Wet n wild, etc.
Ahora ya lo sabe, pásese unas super vacaciones a un precio realmente impresionante!!!
Pregunte por nuestras tarifas en doble y triple, están realmente impresionantes
NO INCLUYE TRANSPORTACION AEREA
SALIDAS TODOS LOS DIAS

CONSULTE A SU AGENTE DE VIAJES.
Returnay.
Tels. 3-39-47 y 3-76-38
ROSA DE AGUINAGA DE GONZALEZ
GERENTE DE VENTAS

REPRESENTACIONES TURISTICAS

Meridiano De Nayarit

Tepic, Nayarit, miércoles 21 de marzo de 1990. PAG- 1 OPINION

Marte, un Gélido Planeta

POR JUAREZ GOMEZ UGALDE.

Es el cuarto planeta del sistema solar y es el más pequeño pues la esfera marciana apenas mide mil 782 kilómetros de diámetro contra 12 mil 760 kilómetros de la Tierra. Su distancia al sol es de unos 228 millones de kilómetros. Su masa corresponde a un décimo de la Tierra; por estar más alejado del Sol, tarda casi dos años en hacer una revolución alrededor de él, exactamente 678 días terrestres, siendo su velocidad orbital de 77 mil 120 kilómetros por hora en promedio, muy por debajo de la velocidad orbital de la Tierra, la cual es normal pues estas velocidades disminuyen a medida que el planeta se aleja del Sol. Marte, al igual que la Tierra tiene cuatro estaciones verano, otoño, invierno y primavera; esto se debe a que los ejes de ambos planetas, están inclinados en relación con el plano de sus órbitas casi en la misma cantidad de grados. Para la Tierra, es de 23.5 grados y para Marte es de 25.2. El día marciano tiene una duración de 24.5 horas, muy similar al terrestre por lo que la graduación de la luz solar es muy parecida a como sucede en la Tierra, con la salvedad de que al estar casi 50 por ciento más lejos del sol recibe menor cantidad de luz y calor de él. Por supuesto que las estaciones climáticas marcianas duran casi el doble que nosotros. Desde la Tierra puede verse, a través de un telescopio, el deshielo de sus polos al llegar el verano a cada uno de ellos, así como el aumento de los hielos polares al llegar el invierno.

El nombre del planeta es del dios de la guerra en la mitología latina y corresponde al dios Ares de la griega. Hesíodo en su obra poética Teogonía, dice que Ares tuvo dos hijos de Afrodita a los que llamaron Deimos y Fobos (Miedo y Terroe). Estos mismos nombres fueron dados a los dos satélites que tiene el planeta; si bien estos satélites son muy pequeños y de forma irregular, y parecen estar constituidos de un tipo de roca ligera, esponjosa, quizá como el tezontle o la piedra pómez.

De marte se han dicho muchas cosas. En el siglo pasado, por el año de 1860, el astrónomo italiano Pietro Angel Secchi dijo haber observado una serie de líneas o rayas paralelas que formaban una compleja configuración en la superficie marciana a los que les llamó canales. Años después en 1877, otro italiano, Giovanni Schiparelli, volvió a ver tales canales en un acercamiento del planeta a nosotros. En los principios de este siglo los astrónomos estadunidenses, William Pickering y Percival Lowel, dibujaron mapas de la superficie de Marte y trazaron los famosos canales bien observados. Los canales se convirtieron en algo de sumo interés. Se pensó que servían para llevar agua del deshielo de los polos a las zonas ecuatoriales secas o desérticas. Lo fantástico de esto era que implicaba la existencia de seres inteligentes capaces de construirlos a través de miles de kilómetros y usarlos para regar los cultivos que supuestamente tenían. De allí se formó el mito de la existencia de los marcianos, lo cual tuvo un punto culminante cuando el señor Orson Wells, locutor de radio allá por los años treinta, en Nueva York, transmitió a través de la radio una narración en la cual los marcianos estaban invadiendo la ciudad y destruyendo y matando todo lo que se les ponía enfrente. Esto causo pánico y terror en los habitantes de la ciudad. Ahora sabemos que los marcianos no existen y que la red de los canales fue solo ilusión óptica. Sabemos también muchos más casos sobre el planeta gracias a la gran cantidad de información que enviaron las naves interplanetarias que Estados Unidos han dirigido a Marte. En 1965 la Mariner 4 llegó hasta él e informó de un mundo árido y lleno de cráteres. Las siguientes, Mariner 6 y 7 también enviaron imágenes similares en 1969. Siguió la Mariner 9 en 1971 que tomó muchas fotografías de la superficie marciana cuando giraba alrededor de él y culminó la investigación con el envío de dos naves Vikingo de las cuales una permaneció en órbita y la otra se posó sobre la superficie en 1976. Enviaron a la Tierra miles de fotografías y datos diversos. Por ello sabemos que Marte es un mundo frío, árido y hostil a la vida. Las temperaturas en verano pocas veces sobrepasan el cero grado, la atmósfera es muy tenue, a tal grado que quizás sea de un diezmilésimo de la terrestre; además, los gases que la forman son gas carbónico, principalmente argón, nada de vapor de agua y menos oxígeno. Estos gases enrarecidos al ser calentados ligeramente por la energía solar, en ciertas épocas del año y ayudados por el giro del planeta, forman gigantescos huracanes que se mueven a 300 o 400 kilómetros por hora provocando unas tolvaneras fabulosamente grandes que duran muchos días y aún meses, llegando a oscurecer la superficie del planeta; esto es una consecuencia de la sequedad del medio ambiente así como la aridez.

No hay evidencia de que exista vida, animal o vegetal. Si bien en los polos existen grandes cantidades de hielo en invierno, formando casi exclusivamente de gas carbónico congelado y que se conoce también como hielo seco. El contenido de hielo de agua es muy bajo. Se han detectado también pequeñas cantidades de agua en forma de cristales pequeñísimos y que forman nubecillas que flotan sobre los polos o sobre los volcanes. Sin embargo, viendo las fotos que enviaron las naves, se llega a la conclusión de que alguna vez, hace millones de años, la superficie contenía grandes cantidades de agua que formaron ríos, mares y aún glaciares. En tales fotos de notan las huellas dejadas por el agua o hielo que corrió por la superficie y formó cañadas o barrancas y cuencas lacustres, que son comparables con las producidas en la Tierra, también, por ríos, lagos o mares y glaciares.

Europa una Opción

POR: BENJAMIN HEDDING GALEANA

En el marco del proceso de recomposición económica que vive el mundo, Europa Occidental busca cimentar una mejor posición frente a las demás potencias económicas. Y en esta tarea, América Latina representa un muy importante punto de apoyo para que pueda salir de la crisis en inmejorables condiciones.

Es por ello que, reiteradamente, el parlamento europeo órgano de la Comunidad Económica del Carbón y del Acero y de la comunidad Europea de Energía Atómica (conocida como Eurotom), recomendó a sus miembros una mayor intensificación de sus relaciones políticas, económicas y culturales con América Latina.

Específicamente, el Parlamento Europeo ha invitado a sus miembros a promover la duplicación de la ayuda pública a los Estados latinoamericanos, así como la intensificación de las inversiones de capitales comunitarios y los intercambios comerciales con Latinoamérica.

Esta recomendación parte de la consideración de que los problemas socioeconómicos de los países de nuestra área geográfica son sumamente graves, particularmente en los rubros de su deuda externa, de la dependencia de algunos de sus productos de exposición y del comercio con Estados Unidos.

Por lo anterior se comprende que Europa occidental, ante el desplome de la porción oriental del viejo Continente está cimentando una más firme posición en la economía mundial, de tal suerte que en la fase de superación de la crisis internacional, su planta productiva puede ser reactivada y desarrollada sobre la base de un más efectivo control de mercados de sus productos y, paralelamente, su consolidación como gran potencia económica.

Ello se plantea de esa manera en virtud de que todo proceso de superación de una crisis económica internacional supone un impasse que se caracteriza por la modificación de la correlación mundial de las fuerzas económicas a partir del desarrollo tanto de la aplicación de políticas para ganar y consolidar mercados, como de la preparación de una planta productiva más moderna.

Es esta la tarea que realiza las diversas potencias económicas para alcanzar la recuperación de la economía mundial. En el caso específico de América Latina, resulta que es un ámbito económico y político dominado por Estados Unidos.

Sin embargo, la hegemonía estadunidense está resquebrajándose en el continente, pese a las acciones de fuerza y manipulación como en los casos concretos de Panamá y Nicaragua. Esta situación está siendo apro-

PASE A LA PAG. 3

Lituania: Independencia Para no Partir de Cero

POR CEZARY WLODARCZYK.

Tras la segunda ronda de las elecciones del parlamento lituano ya todo fue claro. El movimiento nacionalista Sajudis, con el profesor Vytautas Lindsbergis al frente, obtuvo la mayoría absoluta de los 141 escaños en disputa y, ciertamente, aceleró la marcha hacia la independencia de esta república soviética.

La victoria de Sajudis resultó distinta de los que vislumbraron las predicciones anteriores. Como consecuencia, Lituana se convirtió en la primera república con el gobierno de coalición -entre Sajudis y el Partido Comunista Lituano, independiente del PCUS. En el sentido del pluralismo político, Vilnuis, la capital lituana, ya rebasó a Moscú. Como el lema de las nuevas autoridades y su política, puede ser útil este ejemplo: en la pregunta del periodista extranjero ¿A donde viajará el primer ministro lituano durante su primer viaje al extranjero? El profesor Lindsbergis contestó con la risa: "Por supuesto a Moscú".

El nuevo gobierno tiene un objetivo especial en su agenda para los próximos meses: negociar con Moscú sobre la fórmula práctica de la reconstrucción de la soberanía de Lituania, destruida en 1940 como resultado del pacto Ribentrop-Molotov y sus anexos secretos. El reconocimiento por parte del Soviet Supremo de la Unión Soviética, en 1988, de dicho pacto como ilegal desde el punto de vista jurídico, les dio a los lituanos una base legal para sus esfuerzos independientes. Con apenas los 3.7 millones de habitantes, de los cuales el 80 por ciento son lituanos, el 11 por ciento rusos y bielorusos, el 8 por ciento polacos (cerca del 1.3 por ciento de la población total de la URSS) y la superficie de 65 mil 200 kilómetros cudrados (no más que 1.3 por ciento del territorio total de la Unión), Lituania no es la República con el papel estratégico para Moscú. Lo que realmente significa una amenaza es el efecto del caso. No es un secreto para todos que por el momento hay siete repúblicas con miras hacia su independencia - las tres bálticas, las tres caucásicas y la de Moldavia. No obstante, Lituania, como parte privilegiada de la URSS, está encabezando el proceso del desmembramiento del imperio soviético. Al reproducir la debilidad del Estado patrón tanto en sentido económico como social, ésta quiere a la vez ganar su independencia y salvar los restos de la economía de la República para poder arrancar del nivel más alto que cero.

La creciente popularidad de Sajudis, compuesto por la élite lituana, obligó al secretario general del PCUS, Gorbachov, a visitar esta república para revertir el proceso libertador. Su visita de tres días en la mitad de enero pasado, todavía aceleró los acontecimientos. En esta región en la costa del mar Báltico Gorbachov fue detenido con su palabra mágica -perestroika- por las razones prácticas de la gente que, como se dice comúnmente allá, vive ya 50 años bajo la ocupación soviética. En los tiempos de Stalin la justificación oficial de la intervención militar era la ayuda de que el estado de los obreros prestó a la clase obrera de Lituana para que se liberara del imperio burgués.

Sin embargo esto es un pasado lejano. Ahora, en los tiempos de crisis económica que atraviesa el país, Moscú no puede ignorar los derechos humanos, especialmente la autodeterminación libre de los pueblos que defendía por tantos años. La política de glasnost y perestroika Gorbachov implantó -y ahora defiende tan fervoroso-se convierte en la fuerza del destronamiento de él mismo. Los lituanos, una vez tomando el timón de su fortuna en sus manos, utilizaron la propia perestroika para la reestructuración de su vida política y económica sin mirar atrás a los permisos de Moscú. Ellos tomaron la iniciativa convirtiéndola, inesperadamente contra su inventor. Los sucesos de Lituania, hasta la fecha, son los siguientes: a partir del primero de enero pasado la profunda reforma económica está en marcha, el sistema político multipartidista ya está prácticamente introducido, se llevó a cabo el proceso electoral para legitimizar las autoridades lituanas y se logró juntar a los ciudadanos acerca del problema grave de la independencia.

Acercándose hacia la reforma económica que trata de salvar los restos de la economía republicana, esta se basa en la construcción de los mecanismos del mercado: estabilizar el presupuesto del gobierno republicano, desarrollar los sistemas bancario y financiero restaurar su propia moneda, el lit, cambiar el sistema de financiamiento de las empresas estatales y promover el desarrollo del sector agropecuario, especialmente las granjas privadas.

Uno de los obstáculos más grandes -la falta del personal adecuado para el nuevo modelo económico- se está omitiendo a través del proceso educativo especial. En Kovno, Lituania, en septiembre pasado se creó la Universidad privada, la primera en la URSS, con el objetivo de suavizar el problema del personal inadecuadamente preparado.

Fundada con los fondos de los lituanos del extranjero, la mayoría de Estados Unidos, Canadá, Australia y Europa Occidental, la Universidad tiene actualmente 170 alumnos en el sistema regular y más de 200 en el sistema abierto con el enfoque a la administración de las empresas, la electrónica y las ciencias sociales. En cooperación con las universidades del Occidente se canalizarón 48 becas para estudiar doctorados, destinadas para los mejores alumnos.

Sobre la elaboración del programa económico del Estado libre de Lituania están trabajando los 20 grupos compuestos por los economistas, sociólogos, ingenieros y ecologistas. Dentro del programa existe también un capítulo dedicado a la economía integrada de las tres repúblicas bálticas, el mercado común báltico. A pesar de eso no se piensa en romper las relaciones económicas con la Unión Soviética, pero sí se piensa en restablecer las relaciones justas por ambos lados.

Otro factor importante en el renacimiento de la sociedad lituana es el catolisismo. Luego de los 50 años de la fuertísima propaganda en contra de la fe entre los ciudadanos soviéticos, la Iglesia católica de Lituania, con su arzobispo de Vilnius, Steponavicius, está ganando terre

PASE A LA PAG. 3

INDICADOR

Meridiano

PUBLICACION PERIODICA AUTORIZADA. REGISTRO SEPOMEX NUMERO 18812389-D01 CARACTERISTICAS 12-1252-70
CERTIFICADO DE LICITUD DE CONTENIDO NUM. 2963
CERTIFICADO DE LICITUD DE TITULO 3378
TITULO RESERVADO POR LA SEP 45-69.
Oficinas y Talleres en: Emilio Zapata No. 73 Pte. Colonia Centro C. P. 63000
Teléfonos 2-01-45 y 2-66-30.
Apartado Postal 65, Tepic, Nay.
Dirección General: Dr. DAVID ALFARO.
Director Ejecutivo: ELIAS MALDONADO.
Dirección Técnica: ANTONIO PEREZ CISNEROS.
Gerente General: LIC. JORGE CORDOBA JUG.
Tesorería: CRISTINA PEREZ PEÑA.
REDACCION: Lorena Hernández, Patricia Ramírez y Guillermo Aguirre T.
INFORMATICA: Marco Antonio Delgado Rocha
Leonor Mejía Peralta y Juan Manuel Treviño Alfaro.
COMPOSICION: Rosario Cambero V., Esperanza Figueroa Salazar, Amalia Ortiz Iñiguez y Rosalba Mejía Peralta.
ARTE: Ramón Altamirano García, Francisco Javier González Ortega, Rafael Delgado y Salvador Alvarado.
FOTOMECANICA: Adrián Figueroa Loria, José Cruz Monsalvo García Julián Solís Juan Carlos García Ramos
PRENSAS: Fernando Delgado y Víctor G. Ayón Ramírez.
CIRCULACION: Diego Monsalvo.
CREDITO Y COBRANZAS: David Benítez Salcido y Armando Velázquez Partida.
Los Colaboradores que firmen sus escritos son responsables del contenido de los mismos.
No hay obligación de devolver originales aunque no se publiquen. Todos los fondos y correspondencia a este Periódico, deben ser dirigidos al Director, en el domicilio antes mencionado.
Este Periódico se edita con sistema computarizado
Distribución Regional Agencia LIRPASA.
AÑO XLVIEPOCA II
Tepic, Nayarit.
Diario: de Lunes a Sábado
TELEX 61135 MERIME
REPRESENTACION COMERCIAL
EN EL D.F. RODRIGO LEMUS, S.A.
Ejemplares Diarios en la Torre de Papel.
Club de Periodistas de México.

México Comisiona 25% de su Ejército a Combatir el Tráfico de Enervantes

WASHINGTON.- México hace lo mejor que puede en la guerra contra las drogas y en ese combate unos cien oficiales han sido asesinados por narcotraficantes, dijo Agustín Barrios Gómez, cónsul general de México en Nueva York.

Entrevistado por la cadena de televisión CNN, Barrios Gómez agregó que México "ha comprometido" a la cuarta parte de su Ejército en el combate al narcotráfico y ha confiscado el equivalente a 50 mil millones de dólares en cocaína.

Aseveró que una parte fundamental del problema de las drogas es el consumo y que "el más grande mercado consumidor es Estados Unidos".

Barrios Gómez señaló que México no tiene problemas de consumo de cocaína o de heroína y que el de mariguana "es muy pequeño".

La entrevista con el diplomático se realizó un día después de que el gobierno mexicano iniciara una campaña de educación e información a la población estadunidense, sobre los esfuerzos realizados por él para combatir al narcotráfico.

Dicha campaña incluye comerciales en las cadenas de televisión CNN y CBS, y anuncios de una plana en los diarios The New York Times y The Washington Post y en dos periódicos editados en español: La Opinión, de Los Angeles y El Nuevo Heraldo de Miami.

En el mismo reportaje de la CNN, un funcionario de la oficina federal contra las drogas (DEA) reconoció los esfuerzos mexicanos en contra del tráfico ilícito de estupefacientes y la corrupción.

Por su parte, el reportero de CNN dijo que "fue precisamente la corrupción lo que cubrió el asesinato del agente antinarcóticos Enrique Camarena Salazar", ocurrido en la ciudad de Guadalajara.

"No obstante -añadió el reportero- algunos funcionarios mexicanos dicen que el problema real es el enorme apetito de algunos estadunidenses por las drogas".

Al principio de la transmición informativa, el periodista dijo que México, al parecer, quiere "restaurar su reputación" en cuanto a lo que hace para combatir a las drogas.

De acuerdo con el Departamento de Estado, agregó, Méx-

PASE A LA PAG. 3

70 Millones de Ratas Hay en el Distrito Federal

MEXICO, D.F.- El diseño corre el peligro de contraer enfermedades transmisibles como el cólera, tifoidea y rabia entre otros, debido a que existen más de 30 millones de roedores, pues se estima que en la capital de la República diariamente se generan hasta diez millones de kilos de desechos informó aquí el movimiento ecologista mexicano, en voz de Daniel Castilla.

Afirmó que el número de roedores continuará duplicandose en tanto no se reduzcan los niveles de desperdicios generados en el Distrito Federal, ya que la basura es el "pan de cada día", de las ratas.

Explicó que prevalecen tres especies de dicha fauna nociva: la noruega, la negra y el llamado ratón doméstico mismo que ha ocasionado pérdidas multimillonarias tanto para los habitantes como en el campo, perjudicando cables telefónicos y obstrucciones severas en el drenaje.

Puesto pese a que la secretaría de salud efectúa 900 acciones al año para aniquilar a este roedor no es suficiente ya que su capacidad de reproducción con un promedio de cuatro o cinco crías por parto y su gran resistencia impide eliminar del todo este problema.

Mencionó que por cada habitante existe una rata y media con los consecuentes riesgos para la salud colectiva.

Daniel Castilla precisó que es necesario realizar acciones inmediatas para tratar de eliminar por lo menos en un 40 por ciento a esos animales ya que de lo contrario el número se podría elevar hasta en 60 millones en menos de dos años.

(NOTIPRESS).

El ISSSTE Otorga Créditos a los Servidores Públicos

La delegación estatal del ISSSTE que preside el Lic. Rodolfo Pérez Orta, esta cumpliendo su compromiso de otorgar pensiones y créditos a los servidores públicos del estado.

La subdelegación de prestaciones económicas, tiene como objetivo principal elevar el bienestar económico de los trabajadores al servicio del estado y sus familias, a través del otorgamiento de pensiones y créditos: a corto plazo (prestamo en dinero), mediano plazo (en especie), turístico (para viajes) y de automóvil.

El Lic. Sebastián Sánchez Vázquez, subdelegado de prestaciones económicas, declaró que durante los últimos años el ISSSTE ha obtenido significativos avances en el mejoramiento de las prestaciones económicas que por disposiciones de su ley conceden a los ex trabajadores o pensionados y a sus familiares derechohabientes, a la par de estos logros y son acción complementaria también ha incrementado la cobertura y derivación de los servicios que son demandados anticipada o posteriormente al retiro, de tal forma que existe integridad y consistencia dentro del sistema pensionario.

También afirmó que conforme al programa autorizado en 1989 se cubrió la demanda en un 95% para el ejercicio de 1990, se pretende cubrir la demanda en un 100%, así como solicitar ampliación en los montos para satisfacer las necesidades de los derechohabientes.

Respuesta

POR: RODOLFO F. PEÑA

Con el abogado Carlos Fernández del Real he coincidido en numerosas ocasiones. Ahora discrepamos, y confieso que por la índole y los efectos del desacuerdo preferiría yo mil veces estar equivocado y admitirlo sin más, aunque se resintiera mi pequeño orgullo periodístico. Pero es preciso que ambos seamos más amigos de la verdad que de Platón, quizá particularmente cuando la referencia es el difícil universo de los trabajadores y sus intereses. En mi artículo titulado Solidaridad, aparecido aquí mismo el jueves anterior, me permití alertar sobre las posiciones legales de la Cervecería Modelo a quienes "no interpusieron el amparo dentro de las 24 horas siguientes a una previsible declaratoria de unieexistencia de la huelga". Fernández del Real creyó ver en ello apreciaciones "totalmente erróneas y preparó un comentario de precisiones jurídicas. Pero no me ha convencido, y lo lamanto de veras.

Yo no considero totalmente erróneo el contenido de su artículo, y hasta podría suscribir algunas de sus apreciaciones. Item más, me parece que el punto de partida es común: vedaderamente, como él lo sostiene, las autoridades del trabajo suelen ponerse" en contra de los derechos de los trabajadores mediante la interpretación artificiosa y dolosa de las disposiciones legales". Por mi parte, irían más lejos: esas autoridades actúan a menudo en vergonzosa conclusión con patrones, líderes espurios y aun con el poder judicial. Tal debiera ser la premisa mayor de cualquier asesor que merezca el nombre. A partir del menor descuido, la menor negligencia, la más mínima interpretación ideologizada de las leyes, o estarán sembrando todavía más dificultades en el camino de los trabajadores. Fernández del Real convendrá conmigo en que, cuando están en juego los intereses vitales de más de 5 mil obreros y sus familias, como es el caso, más vale pecar por exceso y pragmatismo que por omisión y candidez jurídica.

Y por ejemplo habría sido muy cándido, o algo peor, no preveer la inmediata solicitud de declaratoria de inexistencia legal de la huelga por parte de la empresa, cosa que se ha vuelto casi rutinaria, incluso respecto de sindicatos menos importantes en términos numéricos, y en esto Fernández del Real tiene una larga experiencia. Por eso es extremadamente útil que, también por rutina, a los pliegos petitorios con emplazamiento de huelga se adicione todo lo necesario para acreditar inconcusamente la legitimidad de la actuación: copia certificada del registro sindical y de la mesa directiva en funciones; padrón actualizado de los trabajadores, convocatoria de la asamblea que conoció del emplazamiento de huelga, lista de asistencia y acta circunstanciada en que conste la voluntad mayoritaria de llegar, si no hay arreglo en el periodo de prehuelga, al extremo de la suspensión del trabajo. Aun así, precisamente por la parcialidad y el antiberismo que Fernández del Real, con razón, tan bien distingue dde las autoridades laborales, la huelga puede ser declarada legalmente inexistente una vez estallada, pero entonces la ilegalidad correrá de manera íntegra y patente por cuenta de esas autoridades. Desde luego, no es mi intención sugerir siquiera que los asesores legales del sindicato cervecero procedieron de manera distinta de la aquí enunciada, sencillamente porque ni me consta. Lo que sí me consta, porque es del dominio público, es que esperaron mucho más de 24 horas para interponer la demanda de amparo y consecuente suspensión del acto reclamado (de paso: en sentido estricto, el amparo no es un recurso, sino un juicio de garantía) en que se impugna la resolución (no laudo condenatorio que tiene otro rango) de la Junta Federal de Conciliación y Arbitraje.

No es excesivamente complejo ni fatigoso preparar el escrito de amparo junto con la documentación ya descrita, completarlo luego con los conceptos de violación en cuanto éstos se conozcan y presentarlo sin pérdidas de tiempo en busca de la suspensión del acto de autoridad que se objeta. ¿Por qué hacerlo así, por qué acatar un término tan perentorio? Aquí está, hasta donde puedo verlo, el núcleo de la discrepancia con Fernández del Real. La respuesta es bastante simple: porque la Ley Federal de Trabajo establece que si la Junta declara legalmente inexistente una huelga, los trabajadores dispondrán de ese término para regresar al trabajo, apercibidos de "que el solo hecho de no acatar la resolución (en ese sentido), quedarán terminadas las relaciones de trabajo, salvo causa justificada" (Artículo 932). Es enteramente cierto que la Ley de Amparo (es decir, una ley distinta) concede un término de 15 días para la interposición de la demanda respectiva; y lo es, igualmente, que si al cabo del jucio se concediera la potección de la justicia federal, se invalidaría el acto violatorio y se repondría el estado de huelga con todos sus efectos. ¿Y si no se concede, cómo está sucediendo? Esto hay que preverlo, o se cree en un régimen de derecho ideal y no en el que realmente tenemos. Si se sabe que los juzgadores actúan de mala fe en los asuntos laborales, ¿cómo poner en sus manos, íntegramente, la suerte de los trabajadores? Con la bárbara negativa de protección se consumarían en el dominio jurídico -no en el social ni en el político, por fortuna- las más halagüeñas expectativas empresariales. En cambio, si la negativa se hubiera producido en el caso de haber presentado la demanda de amparo y de consiguiente suspensión del acto reclamado dentro de las primeras 24 horas, ciertamente los trabajadores habrían estado obligados a reanudar sus labores, pero con plenitud de derechos, con sus relaciones laborales y su personalidad individual y colectiva a salvo. Esta es la pequeña diferencia que Fernández del Real, según parece, no quiere entender tal vez porque está persuadido de que "La Ley Federal de Trabajo, al introducir la figura jurídica de la inexistencia legal de la huelga, viola la Constitución". Podría ser, pero personalmente no estoy muy seguro, porque esa figura es también una protección contra el aventurerismo de sindicatos minoritarios o de simples membretes que pretendieran estallar huelgas de complacencia para favorecer intereses extrasindicales. Pero si otros tienen la certeza de la inconstitucionalidad y pueden fundarla, en las mismas demandas de garantías que interpongan pueden impugnar tanto la ley fundatoria como sus actos aplicativos. En todo caso, mientras no haya derogación o abrogación, la inexistencia legal existe, según podemos comprobarlo con dolorosa frecuencia, y es muy peligroso autodispensarse de tenerla en cuenta.

Agua Envenenada

POR PEDRO LOPEZ DIAZ.

Las tiendas postineras ponen a lucir en sus aparadores lustrosas mercancías que les llegaron del extranjero. Les anuncian a las personas que toda aquella es pura importación, productos de la más legítima fabricación europea y norteamericana. Los compradores despistados se emocionan y compran. Y no es malo que compren, lo llamativo, está en que adquieren aquello por el solo hecho de venir desde allá, de lejanas fronteras, en donde a juicio de quienes dicen saber y no saben, creen que por ese solo hecho, de venir de otras naciones, es superior a lo que tenemos aquí.

Lupito Pinto se pasó varios días asustado creyendo que podría morir en cualquier momento por andar con esas ideas de la extranjería. Fue a la tienda y compró agua pura, de esa que envasán para beber, pero en Europa. Allí mismo había visto que había aguita en depositos de plástico, pero humildemente envasada en Tehuacán. Y no, la verdad es que Lupito no la aceptó. "Es producto mexicano" se dijo el muy ingenuo -y compro agua Perrier, de importación Francesa. "Esta tiene que ser mejor", se imaginó, pagando todo cuanto se refiere a la importación con impuestos y demás Pero le falló el cálculo a Lupito. Era agua envenenada.

Hicieron publicar por los periódicos a la clientela que no consumiera esa aguita importada de Francia porque contenía una substancia venenosa llamada Benceno, además es un químico cancerígeno. Los del comercio anunciaron que ya procedían a decomisar el producto para eliminarlo de las tiendas ayudadas por las autoridades sanitarias. Fue cuando Lupito se asusto. Le entraron temores de amanecer al día siguiente con Cáncer, hasta que se le explicó que en todo caso sería cosa de tiempo, no de horas. "Yo tengo la culpa de andar con estas congojas", reflexionó. Después aceptó el error de no haber consumido lo nuestro, y no lo de Francia.

Le pasó a Lupito lo que a la aristocracia porfiriana, que mandaban lavar sus camisas a París y lo presumían. Raúl Arias Ulloa de la oficina de Regulación Sanitaria en Aguascalientes, ha desplegado gran actividad para decomisar botellas de agua francesa envenenada. De Francia llegó el aviso de la alteración química del producto, por lo que se agradece el gesto de honradéz de los embotelladores de allá. Pero la preocupación cunde, ahora hasta en la cerveza llegada de Europa van cositas raras.

(NOTIPRESS).

Hermosa la Música de Jose Alfredo

POR: MERCEDES CASTRO

MEXICO, D.F.- "José Alfredo Jiménez lo mismo imprimía en sus canciones agresividad que dulzura es uno de los grandes entres los grandes".

Tras señalar lo anterior la cantante Lucha Villa agregó que con la muerte del compositor guanajuatense su grandeza se extendió a niveles internacionales.

Aún emocionada por la develación de un busto en la plaza Garibaldi, de esta capital que se realizará como un homenaje póstumo al compositor oriundo de Dolores, Guanajuato; Lucha Villa explicó, que Jiménez fue un cantautor bohemio, romántico y sobre todo que amaba en gran manera a su pueblo.

"Por eso su pueblo le respondio abrazando sus canciones recibiendolas como algo que se guarda con mucho cariño, como verdaderas joyas que nunca se destruyen", enfatizó la artista chihuahuense.

A pregunta expresa, la "grandota de Chihuahua" como también se le denomina afirmó: "no lo pienses así, porque José Alfredo Jiménez no fue solo un autor de canciones de cantina, sino tenía y demostró su gran espiritualidad, su sencillez, sus raices y sobre todo esa gran ternura que sabía no solo inspirar sino entregar a quién amaba".

"Nuestra amistad fue grande, inmensa llena de comunicación entre un compositor y una cantante, difícilmente podrá llenarse el hueco que como autor dejó, su talento fue indiscutible y su grandeza es enorme", reitero la entrevistada.

(NOTIPRESS).

EN TEPIC...
PUEBLA VERACRUZ POZA RICA CULIACAN TAMPICO TUXPAN GUADALAJARA COLIMA DURANGO LERDO TORREON JALAPA
HAMBURGUESAS
BUFALO
Orgullosamente mexicanas!
Coca-Cola INVITA
- HAMBURGUESAS GIGANTES AL CARBON
- PIZZAS
- PAPAS A LA FRANCESA
AV. INSURGENTES No. 280 Pte.
A ½ CUADRA DE LA ALAMEDA.

México Comisiona...

co se ha convertido en el principal productor de mariguana en todo el mundo.

Esta no es la primera vez que México lanza una campaña en Estados Unidos para mostrar su lucha contra las drogas, pero al menos es la primera vez que lo hace con el lema "Recuerda, América, la guerra (contra las drogas) es de todos", concluyó el reportero.

(NOTIMEX).

Europa una...

vechada por Europa occidental y también por Japón en la lucha por nuestros mercados, con el fin de ganar terreno, ampliando así las perspectivas de realización de su producción y, simultáneamente, del acrecentamiento de su poder económico y político en el mundo.

Así pues, en un periodo de restructuración de la correlación de fuerzas económicas mundiales, una fuerza hegemónica internacional como lo es la Comunidad Económica Europea está luchando por consolidar su carácter de potencia económica y, eventualmente, política.

Por su parte, los países latinoamericanos, incluido México de manera muy especial, tienen la oportunidad de vindicar su independencia relativa, y aun ampliarla, en el marco de este proceso de restructuración de la correlación de fuerzas mundiales.

N[illegible]stro país saldrá ganando [illegible] del [illegible] de depender su economía, unica y exclusivamente de Estados Unidos, puesta en la diversificación de sus relaciones económicas con la Comunidad Económica Europea y con otras potencias de igual calibre, tendrá un ámbito más amplio tanto en el campo de la concentración como en la diversidad de mercados para poder comprar y, claro, para poder vender lo que genera nuestra planta productiva.

Lituania:..

no a través de sus lazos con el pasado y su buena imagen en los sentidos culturales y síquicos de los lituanos. La Iglesia tiene, también, un papel moderado en la delicada situación de esta república, calmando los esfuerzos muy extremistas y dándoles a sus fieles una base espiritual para sus actividades.

Los actuales líderes en Lituania no ocultan su deseo principal, la independencia del país. Para lograrla aprovechan los instrumentos legales y respetan las aspiraciones de la sociedad. Para el proceso de la transformación -la separación de la URSS- preveén el plazo de dos a tres años si Moscú les dejará hacerlo. En todo caso, tendrán que acelerar los acontecimientos, lo cual repercutiría negativamente en las relaciones con el Estado-patrón y se separarían todavía en este año. Según mi opinión, tendrá la necesidad de modificar los mapas de Europa en el presente año.

PARA SUS REUNIONES IMPORTANTES
YA HAY UN BUEN LUGAR
Yesca
DOMICILIO
Av. México 132-A sur.-2
BAR
Fuente de Sodas
Restaurante
DESAYUNOS ,COMIDAS Y CENAS DE LO MEJOR

* * * * * * *

Estamos a punto de formalizar UN FIDEICOMISO, para operar en Nayarit, a través de un Banco de la localidad, que permitirá a los interesados, participar del sistema para adquirir su casa-habitación ESTILO CALIFORNIANO, mediante la fórmula del Autofinanciamiento, estando limitada la apertura de operaciones a dos grupos de 120 (ciento veinte) interesados cada uno, en su forma inicial.

La legalización de cada asignación, será Supervisada y Sancionada, en la Notaría Pública No. 13 del Sr. Lic. JOSE LUIS BEJAR FONSECA y, toda la documentación formal y legal, será Autorizada por el Banco Fiduciario.

Todos los informes complementarios que Ud. nos solicite, se los proporcionaremos en nuestras oficinas de Av. Sangangüey No. 10, Jardines de la Cruz en ésta ciudad, o enviaremos a su propio domicilio, personal altamente capacitado, para interiorizarle de como adquirirá su casa a plazos; SIN PAGAR NINGUN TIPO DE INTERESES, pudiendo Ud. escoger su Plan de Aportaciones dentro del Marco de éstas opciones:

VALENCIA-OVALLE

CONSTRUCCIONES CIVILES, S. A.

DE INTERES GENERAL A NUESTRA ESTIMADA CLIENTELA, QUE NOS HA SOLICITADO LA CONSTRUCCION DE LA CASA-HABITACION ESTILO CALIFORNIANO

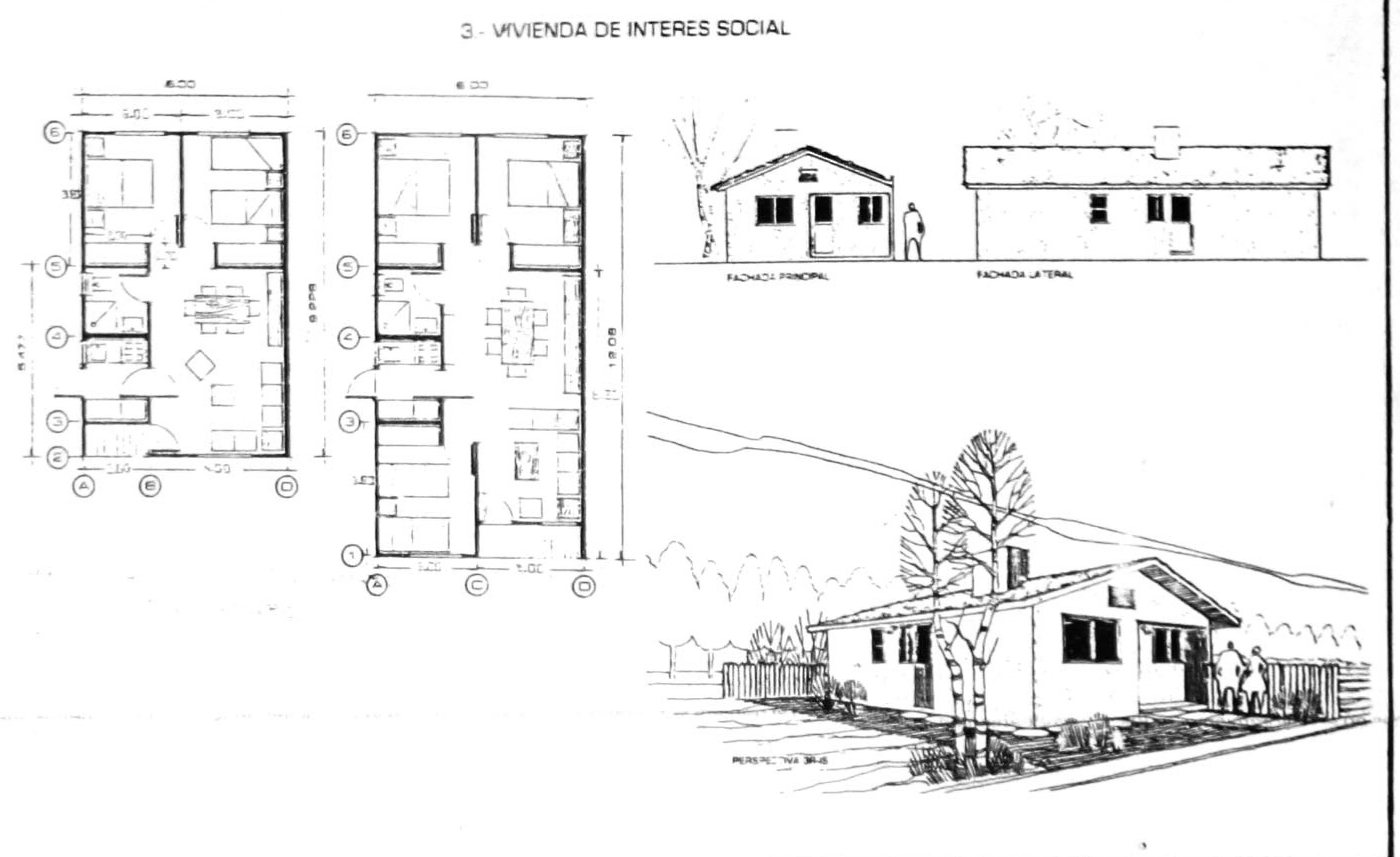

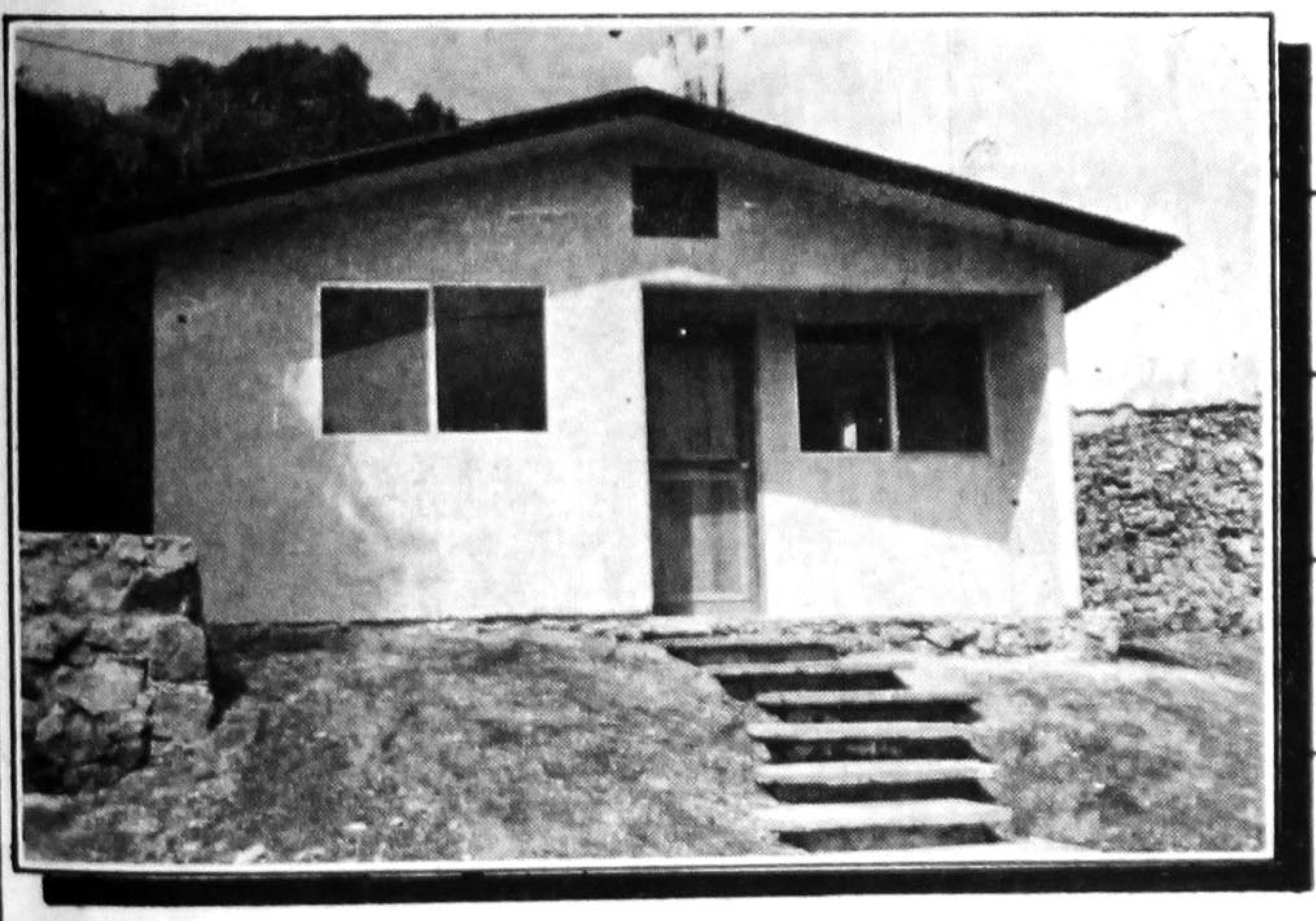

- a 12 (doce) meses.
- a 24 (veinticuatro) meses.
- a 36 (treinta y seis) meses.
- a 48 (cuarenta y ocho) meses.

Atendemos su llamado, en los teléfonos números 3-43-40 y 3-43-90 en ésta ciudad.

La atención a nuestra clientela, será para todo el Estado de Nayarit.

A T E N T A M E N T E

Marzo de 1990.

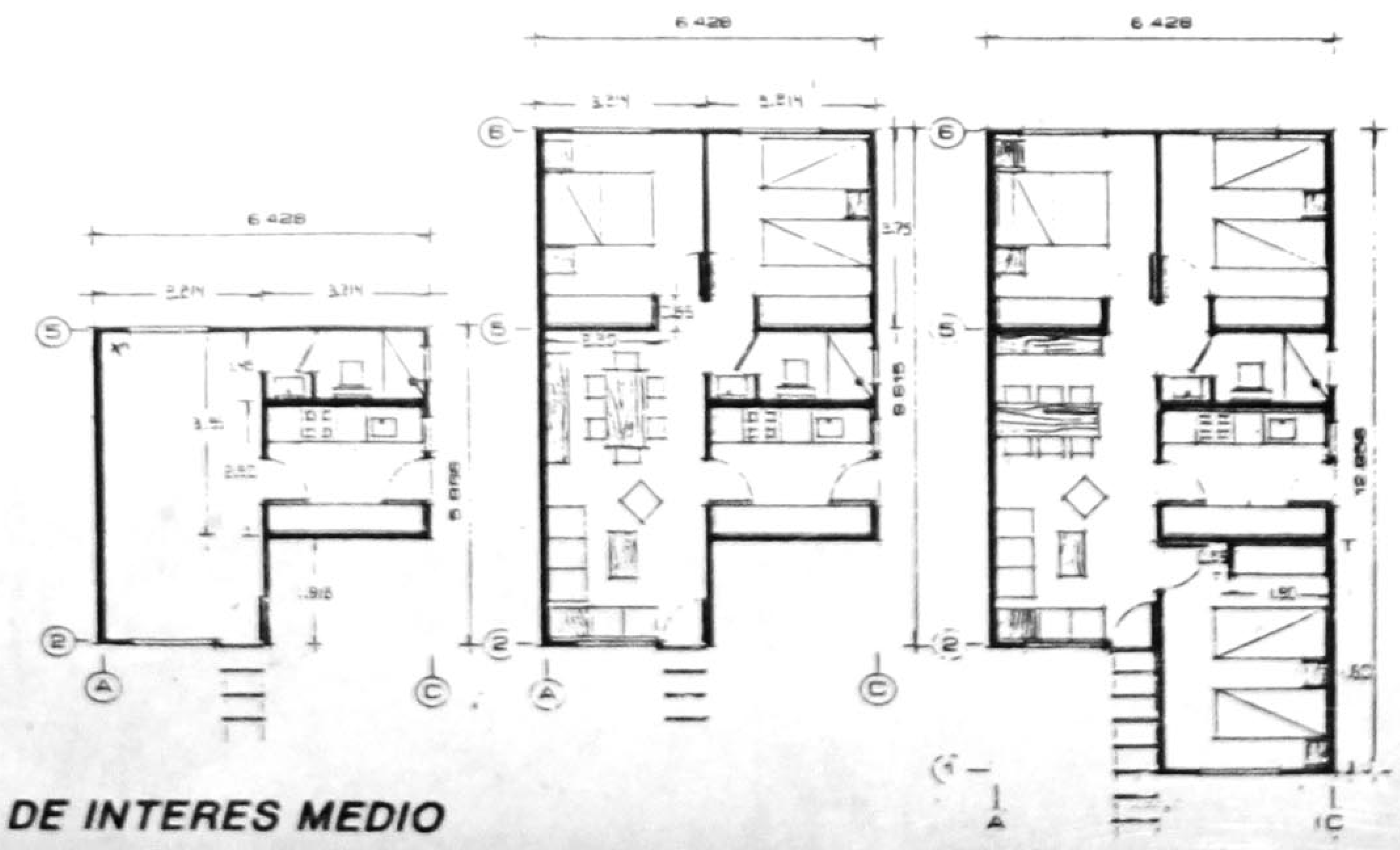

VIVIENDA DE INTERES MEDIO

... ya que todo mundo sabe, que los mejores precios estan en:

Galletas SANDW. NAPOLI - MARIBEL KILO DE $ 3,019.00 A **$ 2,509.00**	**Saba** TOALLA FEMENINA 20 TOA. DE $ 5,901.00 A **4,909.00**
Bold 3 DETERGENTE 500 GR. DE $ 1,418 A **1,159.00**	**Nayar** PINTO JABON P/LAVAR - AZUL 400 GR. DE $ 925.00 A **789.00**
Palmolive JABON P/BAÑO - ROSA 100 GR. DE $ 370.00 A **315.00**	**Caprice** SHAMPOO - MANZANA 500 ML. DE $ 3,733.00 A **2,639.00**
Pétalo SERVILLETAS 125 SERV. DE $ 1,695.00 A **1,389.00**	**Jamón** T/VIRGINIA - FUD KILO DE $ 13,514.00 A **12,455.00**
Pastel MOSAICO - VIVA KILO DE $ 5,070.00 A **4,044.00**	**Queso** DE PUERCO - VIVA KILO DE $ 7,950.00 A **5,812.00**
Tocino AHUMADO - DELTA KILO DE $ 13,300.00 A **10,700.00**	**Chuleta** AHUMADA - DELTA KILO DE $ 14,000.00 A **12,695.00**

VIGENCIA 16, 17, 18 DE MARZO '90

Primero conasupo